Salvo Apenas Stoppani

Diario Carioca

Director-Presidente HORACIO DE CARVALHO JUNIOR — Fundador: J. E. DE MACEDO SOARES — Director-Thesoureiro J. B. MARTINS GUIMARAES

Anno XI — Numero 2.960 — Rio de Janeiro, Quinta-feira, 3 de Fevereiro de 1938 — Praça Tiradentes n.° 77

DEPOIS DE TENTAR O REGRESSO A NATAL, O BRAVO PILOTO VIU-SE OBRIGADO A "AMARAR"

Encontrado em chammas o apparelho — Morto todo o restante da tripulação

DAKAR, 2 — Urgente — O hydro-avião I-Lama, pilotado pelo capitão Mario Stoppani, que partiu hoje de Natal, rumo a Bathurst, retrocedeu depois de voar durante quatro horas, mas foi forçado a amarar em alto mar, a 50 milhas de Natal.

A's 12.30 horas (hora local) o avião "Samun", da Condor, seguiu de Natal, para o local, afim de auxiliar o I-Lama.

A's treze horas levantou vôo outro apparelho, mas da Air France.

De Fernando de Noronha partiram para a região onde desceu o apparelho italiano o navio-catapulta "Schwabenland" e o avião "Boreas", da Lufthansa.

Consta que o "Samun" encontrou o I-Lama em chammas e amarou nas proximidades, recolhendo a seu bordo o capitão Stoppani.

O Boreas", sobrevoou o local, auxiliando os serviços de salvamento. — (U. P.)

O COMMUNICADO OFFICIAL SOBRE O SINISTRO

ROMA, 2 — E' o seguinte o texto do communicado official a respeito do sinistro occorrido com o apparelho do aviador Stoppani:

"Esta manhã o hydroplano I-Lama, pilotado pelo commandante Stoppani, iniciou a segunda etapa de sua viagem de regresso em Natal, rumo a Bathurst.

"Tendo partido ás nove horas da manhã (hora italiana) o aviador Stoppani radiographou ao meio dia que estava a quinhentos kilometros a noroeste da Ilha de Fernando de Noronha, vendo-se forçado a regressar devido a um desarranjo na helice. Elle sobrevoou aquella ilha ás tres horas da tarde, radiographando que voava com destino a Natal com apenas dois motores em plenas condições de efficiencia e o terceiro reduzido ao minimo de sua capacidade.

A's tres e cincoenta e cinco da tarde o commandante Stoppani radiographou o pedido de S O S e baixou sobre o mar a cerca de duzentos kilometros da costa com o seu apparelho em chammas por motivos desconhecidos.

Um hydroplano immediatamente partiu de Fernando de Noronha, de onde seguiu tambem um vapor auxiliar da Lufthansa, emquanto um hydroplano e um rebocador da Air France deixaram Natal em companhia de outro aeroplano da Lufthansa em direcção á scena do accidente.

"Um dos dois hydroplanos allemães conseguiu baixar sobre o mar nas proximidades do aeroplano incendiado, recolhendo o commandante Stoppani, Faltam noticias sobre os restantes membros da equipagem." — (U. P.)

Impressionado o povo italiano

ROMA, 2 — Em toda a Italia causou dolorosa impressão a noticia do accidente occorrido em frente á costa brasileira, e que attingiu o celebre piloto italiano Stoppani e seus dois companheiros, quando se achavam em viagem de regresso para a Italia. Já antes de se produzir o accidente o aeroporto fluctuante allemão "Ostmark" achava-se em communicação radiotelegraphica com o apparelho italiano, saindo immediatamente de bordo os hydroaviões allemães "Boreas" e "Samum", para prestarem auxilio, quando foram recebidas as primeiras chamadas de soccorro. Apesar do máo tempo, o "Samum" chegou ao logar da catastrophe meia hora depois, logrando salvar unicamente o aviador Stoppani, pois que os outros dois tripulantes já haviam perecido carbonizados. — (A. B.)

As noticias de Roma confirmam a morte dos companheiros de Stoppani

ROMA, 2 — Acerca do accidente que victimou os companheiros de Stoppani, sabe-se que depois de haver voado sobre a Ilha de Fernando Noronha, o aviador, que tinha levantado vôo de Natal pela manhã de hoje, em viagem de regresso á Italia, viu-se forçado, por causa do máo funccionamento dos motores, a suspender o vôo e regressar á costa brasileira. Entre Fernando Noronha e Natal o apparelho italiano caiu ao mar, envolto em chammas. Segundo noticias recebidas aqui, pereceram no accidente os dois

(Conclue na 4ª pagina)

A Situação Politica

O presidente Getulio Vargas subirá para Petropolis ainda no correr da semana

Presidente Getulio Vargas

O presidente Getulio Vargas subirá para Petropolis até ao fim da semana corrente, iniciando a temporada official do verão.

* * *

O ministro Souza Costa estará de regresso ao Rio na proxima quarta-feira, pelo "Neptunia".

* * *

Conferenciou hontem, no Palacio do Cattete, com o presidente Getulio Vargas o ministro Waldemar Falcão.

* * *

Com o chefe da Nação conferenciaram, hontem, á tarde, o prefeito Henrique Dodsworth e o sr. Marques dos Reis, presidente do Banco do Brasil.

* * *

Telegramma de Campina Grande, na Parahyba, informa que o interventor Argemiro de Figueiredo visitou as obras de saneamento daquella cidade, em companhia do general Christovam Barcellos, commandante da 7ª Região Militar.

* * *

Despacho de Natal noticia que o interventor Raphael Fernandes viajou de automovel para Mossoró, afim de assistir á inauguração do novo hospital construido naquella cidade.

* * *

Informam de Porto Alegre que o sr. Mauricio Cardoso, interventor interino do Estado, seguiu para a praia "Cidreira", onde fará uma temporada de verão.

* * *

O interventor no Paraná assignou decreto nomeando os srs. João de Oliveira Franco para exercer o cargo de secretario da Fazenda: Oscar Borges Macedo Ribas, para exercer o cargo de prefeito municipal de Curityba Hostilio Cesar de Souza Araujo, para o cargo de director geral da Educação.

* * *

O novo director da Imprensa Official de Pernambuco é o sr. Vicente do Rego Monteiro.

Um agradecimento do ministro da Marinha ao interventor de Santa Catharina

O ministro da Marinha apresentou os seus agradecimentos ao interventor federal no Estado de Santa Catharina, pelo gesto gentil e patriotico de cooperação na construcção de uma casa para residencia do commandante da Escola de Aprendizes Marinheiros naquelle Estado.

"A SÃO PAULO" Companhia Nacional de Seguros de Vida

SUCCURSAL NESTA CAPITAL: AVENIDA RIO BRANCO N.º 131 — 1.º ANDAR

Directores — DR. JOSE' MARIA WHITAKER
DR. ERASMO TEIXEIRA DE ASSUMPÇAO
DR. J. C. DE MACEDO SOARES

Moço Entre Moços

A ENTREVISTA CONCEDIDA A "A NOITE" PELO INTERVENTOR AMARAL PEIXOTO

A acção constructiva e renovadora que deve ser em si mesma a maior e a melhor forma de doutrinação do novo Estado parece ter entrado em férias, segundo a expressão de uma alta personalidade do jornalismo.

No Estado do Rio, entretanto, a affirmação do regime de 10 de novembro demonstra-se pelos factos que se vão encadeando no rythmo intenso e transformador do seu actual governo.

Ali, na velha provincia que, no dizer do interventor Amaral Peixoto foi o guia da civilização imperial brasileira, operou-se realmente um surto de valores efficientes, identificados numa comprehensão culta e moderna do que seja a concepção de governo e o exercicio de administrar.

Antes de tudo o novo regime felicitou a terra fluminense com a dadiva de um governo composto exclusivamente de moços ao centro do qual o commandante Amaral Peixoto não só irradia como assimila o idealismo, a coragem e a prompta execução dos problemas. E' o que se pode chamar o governo de um moço entre moços.

E' attestado disso a synthese de objectivos e a resenha de iniciativas já encaminhadas na gestão actual e tornadas publicas pelo interventor na edição de hontem de conceituado vespertino.

Nesse feliz e veridico depoimento só ha uma coisa que não corresponde á verdade. E' a epigraphe "Situação Calamitosa" em que se pretendeu conter a substancia do pensamento e os dados da administração do commandante Amaral Peixoto. Ao contrario de calamitosa, a realidade fluminense que decorre das palavras do interventor é cheia de promessas e de elementos, os mais tranquillizadores possiveis, para a riqueza, o desenvolvimento publico, a ordem collectiva e a actuação governamental no Estado.

O documento do interventor fluminense transformou-se de um programma num relatorio dos acontecimentos verificados na sua administração em todos os departamentos que, por fôrça da organização do novo Estado Brasileiro, se concentram na autoridade do interventor e na dos auxiliares da sua immediata confiança.

Interventor Ernani Amaral Peixoto

Em todos esses sectores da actividade governamental que o commandante Amaral Peixoto dirige com esclarecida comprehensão e perfeito equilibrio, ha muito que registar, de modo a se ter do actual governo do Estado do Rio, não só a impressão da boa vontade e da applicação ao trabalho revelada por essa equipe de moços, mas a concreta verificação de um quadro de realidades no mais exacto sentido da palavra.

Alludindo ligeiramente á situação anterior do Estado, cujo descredito attingiu a um record alarmante, o commandante Ernani do Amaral Peixoto della passou á enumeração dos problemas novos, alguns solucionados, outros em vias de solução pelo governo a cuja testa se acha.

Não vale mais a pena invocar, do periodo anterior, os 50 mil contos arrecadados numa receita orçada em quasi 65 mil, senão para pôr em relevo o esforço de reconducção do Estado á ordem orçamentaria e a

(Conclue na 2ª pagina)

Demittir-se-á o Ministro da Guerra do Reich

HERMANN GOERING SERA' O POSSIVAL SUBSTITUTO

Goering

BERLIM, 2 — Continuam os rumores de que o Gabinete será reorganizado, demittindo-se, provavelmente, o sr. Blomberg, ministro da Guerra, que seria substituido pelo general Hermann Goering. Toda a situação se centraliza em volta da esperada demissão do sr. Blomberg.

As consequentes modificações no Gabinete e no Partido ainda não foram esclarecidas, embora se acredite que seja em breve publicado um communicado a respeito.

Sabe-se que os circulos officiaes consideram delicado o assumpto, continuando as conferencias no palacio de Wilhelm Strasse até hoje pela manhã.

Ao que se refere, a crise do Gabinete é devida a desentendimentos internos. — (U. P.).

Um casamento é a causa da crise

BERLIM, 2 — E' considerado possivel, agora, que antes do fim da semana não venha a ser divulgado um communicado que esclareça a situação, mas alguns circulos affirmam que esse communicado surgirá o mais cedo possivel.

Entrementes, existem fundas divergencias sobre a significação exacta ou extensão da crise actual.

Certos elementos opinam que a crise attinge até á raiz as relações entre o exercito e o partido nazista, ao passo que outros mantêm que ella se localizou no facto do general Blomberg ter realizado um casamento impopular e no problema de se encontrar um successor para aquelle chefe militar, mas desmentem peremptoriamente que o paiz esteja ás voltas com uma crise politica de maiores proporções. — (U. P.).

Deixou a direcção da aeronautica

O COMMANDANTE RAUL BANDEIRA

O ministro da Marinha resolveu dispensar hontem, a pedido, das funcções de director da Aeronautica Naval em cujo cargo vinha imprestando grande impulso a Aviação Naval, o capitão de mar e guerra Raul Ferreira de Vianna Bandeira.

O official demissionario, conta com 24 annos como aviador, da 5ª arma na Marinha, da qual é o piloto n. 1 e deixa traços indeleveis da sua passagem pela Aeronautica.

Para substituir o commandante Raul Bandeira, foi designado o aviador n. 2, capitão de mar e guerra Armando Figueira Trompowsky que exercera as funcções interinamente.

Os Aviadores Italianos no Itamaraty

O chanceller Pimentel Brandão rodeado dos valerosos aviadores italianos

O embaixador Mario de Pimentel Brandão, ministro das Relações Exteriores, recebeu hontem, no salão de honra do Palacio Itamaraty, os aviadores italianos coronel Biseo, majores Moscatelli e Paradisi, os capitães Bruno Mussolini e Castellani e os tenentes Mancinelli e Vitallini Sacconi, que acabam de realizar o raid aereo Roma-Rio. Os aviadores faziam-se acompanhar do sr. Vicenzo Lojacono, embaixador da Italia e do coronel Mendes de Moraes, official do Exercito brasileiro á disposição. Apresentando-os, o embaixador Lojacono affirmou que, ao trazer os seus compatriotas á presença do chanceller do Brasil, queria frisar que o vôo que gloriosamente cobriram não fôra apenas um prodigio admiravel de technica e do genio italiano, mas por egual um testemunho da amizade que liga a Italia ao Brasil.

Respondendo, o embaixador Mario de Pimentel Brandão disse da sua alegria em receber e felicitar os bravos azes italianos que haviam realizado na sua travessia uma verdadeira revolução na technica moderna da aeronautica.

Seguiu-se uma palestra entre o chanceller do Brasil e os visitantes, na qual o embaixador Lojacono transmittiu ao embaixador Mario de Pimentel Brandão a noticia de que o governo italiano havia dado medalha de ouro a todos os tripulantes do vôo, bem como promovido a capitão o tenente Bruno Mussolini que fica sendo, dessa maneira, o mais joven capitão do mundo.

SECÇÃO BANCARIA — FINANÇAS

O saneamento monetario se fará, portanto, através da politica financeira do Banco Central de Reservas, instituindo-se processo tenaz e gradual de assistencia ao mil reis, num justificavel zelo em o manter estavel dentro da correlação com os preços indices internos, evitando-se a estabilização arbitraria obtida por methodos artificiaes, como a que já intentamos realizar para tristemente cumprir o vaticinio que cincoenta annos antes Mauá advertira, isto é — "importar metaes para vel-os seguir de torna viagem, talvez, pelos mesmos vapores por que foram importados."

O mecanismo de amparo á moeda possuirá a plasticidade necessaria a attender ás fluctuações dos preços das mercadorias, alcançando, desse modo, a unica estabilidade possivel dentro das concepções modernas do padrão monetario. Não sabemos, ainda, quaes serão as caracteristicas essenciaes da reforma monetaria brasileira. Pelas linhas mestras do pensamento official, poderemos deduzir que se lastreará em ouro, padrão, — evitando desse modo — o inflacionismo, tão do agrado dos commodistas, menos versados em nossos problemas financeiros.

A questão monetaria correrá parallelamente ao desdobramento duma séria politica do ouro, já iniciada, sob os melhores auspicios pelo Governo Federal.

Este, aliás, é o velho e fundamental problema nacional —: **ouro demasiado caro.** Da antiguidade dessa questão, testemunham-nos os debates financeiros do Imperio, e, ninguem melhor que o conselheiro Lafayette a esclareceu, — demonstrando o impasse de hontem, que é o de hoje — a economia nacional sacrificada em sua substancia, os palliativos entorpecentes dos emprestimos, que sómente a disciplina administrativa do governo do sr. Getulio Vargas conseguiu abolir, — enfim, o panorama da pobreza nacional — que é bem de data longa, como attesta o resumo abaixo das palavras daquelle autorizado paredro do Imperio —: "Como se diz que o **Cambio** desmerecera, que o papel moeda está depreciado, passa a mostrar como a **depreciação, que se sente,** comparando o papel moeda com o ouro nas operações de cambio, **não tem a significação que se lhe quer dar.** Ella, provém, do nosso balanço do commercio. Se a exportação offerece sobre a importação um saldo a nosso favor, ha por outro lado, aggravando esse saldo, as quantias, que o governo tem a despender na Europa, e que, pelo relatorio do actual nobre ministro da Fazenda, consta que só de 1º de abril de 1886 a 30 de maio de 1887 subiram a 49.000:000$; ha mais as sommas, **que os portuguezes que residiram no Brasil, e se retiraram para a Europa,** ahi recebem annualmente, o que o orador calcula em 10.000:000$ fortes, ou, 20.000:000$ da nossa moeda; ha tambem os **fretes da importação,** fretes que um economista da Europa calcula em 10 % do valor das mercadorias; ha ainda **o contrabando,** que os **economistas avaliam em** 5 % de toda a importação, chegando, portanto, á conclusão de que ha um excesso de 98.000:000$ dos quaes deduzidos 24.000:000$, que é a média da differença entre a importação e a exportação a nosso favor, ficamos com um balanço do commercio contra nós de 74.000:000$, approximadamente.

"Apreciando detidamente este ponto procura provar como essa **differença é saldada por meio dos emprestimos,** que o governo faz constantemente; situação igual a da Russia em 1815.

"Pelo calculo do orador, o emprestimo de 4 milhões sterlinos, feito pelo sr. Marquez de Paranaguá, o de 6 milhões realizado pelo sr. Belisario e agora realizado pelo actual sr. ministro da Fazenda, sommando um total de 16 milhões, valem a somma redonda de 160.000:000$, somma com que se tem saldado o nosso balanço do commercio.

"Assim, precisando de ouro, na Europa, e não o tendo, obtemol-o pelas cambiaes, mas como estas são inferiores ás necessidades o ouro sóbe 5.10, — 15 %.

"Não é, pois, o papel moeda que diminue de preço, **é o ouro que sóbe como mercadoria rara no Brasil**" — conclue Lafayette."

A historia financeira do Imperio ahi está em poucas linhas. Coube á presidencia Getulio Vargas combater denodadamente a hemorragia financeira, evasão do ouro nacional, todas as sangrias occultas que depauperam o organismo economico do paiz.

GIL AMORA

Os proprios nacionaes jurisdiccionados pelo M. da Viação

Pela Directoria Geral do Expediente do Ministerio da Viação foi expedida ás repartições subordinadas á mesma Secretaria de Estado a seguinte circular: "Afim de attender a uma solicitação da Direcaoria do Dominio da União, rogo-vos, de ordem do ministro, providencias no sentido de ser fornecida á esta Directoria Geral uma relação dos proprios **nacionaes que estão sob a jurisdicção dessa repartição,** contendo os seguintes informes a) valor venal do immovel; b) localização; c) data em que foi occupada; d) nome, cargo e vencimentos do locatario; e) finalmente, se a residencia do funccionario é voluntaria o, obrigatoria."

O regulamento para fiscalização dos vinhos

CAUSOU OPTIMA IMPRESSÃO NOS MEIOS VINICOLAS GAUCHOS

O sr. Alves Costa, director de Fruticultura, communicou ao ministro Fernando Costa que, segundo informação do sr. Manoel Mendes da Fonseca, assistente-chefe de Viticultura, actualmente no Estado do Rio Grande do Sul, causou optima impressão nos meios vinicolas gauchos o regulamento para fiscalização de vinhos, organizado pelo Ministerio da Agricultura.

Sómente depois de registados e licenciados

PODERÃO SER VENDIDOS OS INSECTICIDAS E FUNGICIDAS COM APPLICAÇÃO NA LAVOURA

De conformidade com o regulamento de Defesa Sanitaria Vegetal do Ministerio da Agricultura, todos os insecticidas e fungicidas com applicação na lavoura só poderão ser vendidos depois de devidamente registados e licenciados pelo alludido Serviço. Com o fim de facilitar aos interessados na procura de fungicidas e insecticidas de boa qualidade, o senhor Fernando Costa mandou fazer uma publicação, contendo o nome de todos esses productos registados e licenciados pelo citado Serviço, até 31 de outubro de 1937.

Visa com essa medida o ministro da Agricultura evitar ao agricultor fracassos em sua cultura, o que quasi sempre acontece quando adquire producto de má qualidade.

Substituição de juiz militar

Para substituir o capitão Antonio Sanromã, no Conselho Permanente da Justiça da 1ª Auditoria foi sorteado hontem, o primeiro tenente Pedro Gomes da Silva. O compromisso e posse desse official, está marcada para a proxima segunda-feira, dia 7 do corrente, ás 12 horas.

MOÇO ENTRE MOÇOS

(Conclusão da 1ª pagina)

arrecadação exacta e regular de uma receita effectivamente orçada em quasi 64 mil contos.

As medidas de moralização e as reformas de natureza final postas em pratica mostram perfeitamente o rythmo accelerado do trabalho fluminense na reconstituição da sua base financeira, que é aquella sobre cujos fundamentos se tornam possiveis os emprehendimentos de natureza complexa e variado que o Estado exige para os serviços de organização interna, de defesa publica e ordem social.

Nesse sector o commandante Amaral Peixoto contou, como diz, em boa hora, com a cooperação do sr. Rezende Silva.

Feito o trabalho de reorganização financeira, os grandes planos e reformas da agricultura, da viação, de obras publicas, de aperfeiçoamento do apparelho judiciario, da disseminação do ensino do aprimoramento da technica educativa, da ampliação dos quadros da hygiene e dos methodos de saneamento puderam ser enfrentados com exito inconteste pelo joven homem publico, cujo merito, insistimos, consiste principalmente no concerto das energias moças de que se soube cercar.

Ligado aos srs. Horacio de Carvalho Junior, Luperio dos Santos, Mario Pinotti e Antonio Roussoulières, o commandante Amaral Peixoto apresenta já á apreciação do paiz uma obra de conjunto em plena visibilidade.

Ao lado della e como consequencia da sua irradiação, reina no Estado a paz publica e a confiança está disseminando o seu benefico contagio. As luctas politicas desappareceram, as subversões de hierarchia e os conflictos de interesses estacaram como por encanto.

Do litoral á serra respira-se o bem e a tranquillidade de uma atmosphera que excita ao trabalho e ao congraçamento de todas as forças nas quaes a riqueza encontra as origens da sua expressão, quer pratica, quer cultural.

Abrimos espaço ao importante documento que é a entrevista do commandante Amaral Peixoto.

"O Palacio do Ingá é um velho casarão encravado no centro de Nictheroy. Foi uma daquellas antigas residencias dos velhos senhores fluminenses, hoje transformada em casa do governo. Ali morava o nobre e aristocratico conde de Agrolongo. Notam-se as adaptações, resaltadas pela disposição das salas, os corredores, os degráus de um para outro flanco.

Emquanto esperavamos o interventor Amaral Peixoto examinamos os quadros. Bellas pinturas. Dentre as télas uma é de um effeito excellente. Representa um claustro, agradavel, fresco, tranquilo. Um grupo de freiras seraficas espalham farelo de pão aos passaros. Quadro de Paul Thomas. Uma delicia, contrastando com o calor senegalesco que nos obriga ao gesto de a todo instante enxugar o rosto com o lenço.

Momentos depois da nossa chegada fomos introduzidos a um gabinete que fica na ala á direita do palacio e ali fomos recebidos pelo commandante Ernani do Amaral Peixoto, interventor federal no Estado do Rio. Muito joven ainda, o novo governante da terra fluminense é, entretanto, um espirito affilado, intelligente. Dissemos-lhe dos objectivos da nossa visita. Uma entrevista. Elle sorriu. "Hoje em dia poucas novidades ha por aqui porque não se cuida mais de politica." Foi mais ou menos o que nos disse de inicio, como querendo ver o terreno para onde ia ser conduzida a nossa palestra.

A situação anterior

— Como encontrou o Estado? perguntamos.

— A situação economica e financeira do Estado do Rio ha muito tempo vinha soffrendo serias difficuldades. Não se póde, pois, localizar neste ou naquelle periodo administrativo o inicio da sua crise. Ella é violenta e antiga e refletiu forte na vida administrativa, cuja organização attingiu ao auge pela ultima Assembléa Legislativa, composta de elementos heterogeneos que nunca se uniram de facto em torno da idéa da salvação publica fluminense. Debateram-se no plenario, como é do dominio publico, assumptos os mais variados, mas sempre giravam elles em torno de situações politicas partidarias, sem nenhum interesse real e por isso veiu o natural e justo descredito do legislativo estadual. Os escandalos provocados por alguns deputados ainda estão na lembrança de toda gente.

O commandante Amaral Peixoto cita, então, factos occorridos em Nitheroy. Sua linguagem é um tanto reservada, sobria, mas decisiva contra o estado de coisas que só trouxe prejuizos á collectividade.

— Assim, diz elle, vim encontrar o Estado do Rio em situação penosa. O trabalho emperrado pela machina burocratica que, por sua vez, é absolutamente ineficiente pela desordem reinante no quadro do pessoal permanente. O orçamento previsto para o anno passado foi de 64.576:660$800, arrecadou-se 50.583:000$000 e a divida é de 292 mil contos de réis!

Situação financeira

— Mas voltemos ao que interessa agora. Encontrei a arrecadação absolutamente tumultuaria e inferior ao orçamento previsto, como disse. A situação do fisco fluminense era verdadeiramente de panico. Foi assim que encontrei a terra que foi a provincia conductora da civilização do Brasil e desta forma tive de enfrentar o primeiro grande problema — organização da vida do Estado dentro de suas possibilidades reaes, dentro de um orçamento representando a verdade das cifras. Esperamos arrecadar este anno 63.458:959$490.

O interventor fluminense fala com serenidade e fluencia. Não tem nenhum amargor, mas revela uma grande decisão. Prosegue dizendo:

— Para dar uma idéa do que andava por aqui basta dizer que havia varios serviços permanentes que não constavam do orçamento normal e que eram custeados por creditos abertos extraordinariamente e por verbas de jogo.

Tudo era necessario corrigir, não só por um principio de ordem administrativa, como tambem por uma questão de responsabilidade moral da administração. E foi feito.

A arrecadação

Perguntamos se o problema da arrecadação tinha sido enfrentado convenientemente.

— Como medida preliminar foi feito um estudo e verificou-se a inefficiencia dos orgãos existentes para a arrecadação, bem como ficou constatada a existencia de uma grande evasão das rendas do Estado. Os fiscaes ganhavam mal e não eram controlados. Exerciam as funcções ao seu arbitrio, deliberavam ao seu criterio e com isto estava aberta a porta não só á desidia como tambem ás decisões menos justas. Os seus actos não tinham fiscalização de especie alguma.

Basta citar um facto. Numa verificação feita recentemente num dos menores municipios do Estado — Maricá — apurou-se a existencia de 124 casas commerciaes que não pagavam impostos ao Estado. Imagine-se, agora, o que se passa, então, nos outros municipios.

Para sanar todas essas anormalidades foi feita a reforma da Secretaria das Finanças e dentro em breve entrará em execução. Espero a racionalização dos serviços internos e quanto aos serviços no interior do Estado, a ella pertencentes, com o augmento do numero de fiscaes sob outra orientação, agindo com maior e mais completa efficiencia. Serão convenientemente fiscalizadas e perceberão quótas que lhes augmentarão as possibilidades para uma vida melhor e mais confortavel.

Commissão de Compras

— Criei tambem a Commissão de Compras que actuará inicialmente sobre os artigos padronizados, formando "stoks" e fazendo o pagamento á vista, mediante concorrencias.

— Já repassamos todas as actividades pertinentes ao sector da Secretaria das Finanças, em bôa hora entregue á competencia e ao valôr moral do sr. Rezende Silva.

Para arrematar esta parte informo-lhe que vamos iniciar já a revisão de todas as isenções de impostos. Algumas são evidentemente escandalosas, concedidas a industrias antigas já em condições de contribuir para o erario do Estado. Só as industrias incipientes terão amparo official de agora em diante.

Serviços de agricultura

O interventor fluminense perdeu o retraimento demonstrado no inicio da palestra. Accende um cigarro. Levanta-se, dá uma pequena volta no gabinete e continua de pé conversando:

— O Departamento de Agricultura do Estado estava completamente abandonado. Basta accentuar o seguinte: — as machinas agricolas fornecidas pelo governo federal ao Estado estavam depositadas num armazem em Rezende, pagando armazenagem porque não havia verba para transporte. O patronato agricola de Vassouras se abastecia numa venda da cidade. Nem milho produzia. Um estado de verdadeira calamidade, por via do desleixo. Precisava, pois, agir e inicialmente criei verbas para material, porque apenas existiam as destinadas ao pagamento dos funccionarios que na situação descripta estavam de pernas e mãos atadas. Com isto entraram em movimento os serviços que passam a ter uma forma activa. A estação de monta de Cordeiro estava installada em terreno que nem pertencia ao Estado. Foi já adquirido. Trabalha-se agora na acquisição de reproductores de raças adaptaveis ao clima do Estado, não só bovinos como equinos. Desta fórma vamos prestar assistencia real aos fazendeiros fluminenses.

O patronato de Vassouras foi transformado em campo de reproducção de sementes e os alumnos daquelle estabelecimento foram transferidos para Macahé, onde ficará fixado o patronato unico do Estado, ou melhor, o patronato padrão. Ainda este anno pretendo criar uma escola de capatazes para os filhos dos lavradores do Estado. Como desenvolvimento das riquezas agricolas vae ser fomentada com intensidade a fruticultura com o auxilio directo do Estado, aos plantadores. Vão ser assistidos technicamente, não só na escolha das mudas e enxertos, como tambem no serviço de expurgo e defesa sanitaria da producção. Para isto temos em vista entendimentos com o Ministerio da Agricultura para a lavratura dos accôrdos que se fizerem necessarios.

E' tambem objecto das nossas cogitações a cultura do trigo. O municipio de Magdalena parece o indicado para esse genero de cultura, de sorte que as sementes recebidas do Ministerio da Agricultura serão distribuidas naquella região.

Tambem será intensificado o combate a saú'va. O Estado tem uma fabrica de formicida. Vae remetter em consignação a todos as prefeituras para ser vendida por preço muito baixo aos lavradores.

Além dessas providencias cogitamos ainda do problema dos adubos a serem distribuidos por todo o interior, a preços reduzidos e, sobretudo, da indicação do adubo apropriado para cada região.

A profficiencia do secretario da Agricultura, sr. Luperio Santos, está posta á prova neste periodo de trabalho. Dynamico, energico e competente, vem sendo um auxiliar de grande efficiencia ao meu governo.

Viação

— O Estado é servido por uma extensa rêde de estradas de ferro e de rodagem.

As rodovias, porém, no geral, não foram construidas sob um criterio technico, de sorte que quando vem a época das chuvas ellas ficam quasi intransitaveis devido a ausencia dos trabalhos complementares de defesa, como sejam as vallas, os boeiros, etc. De sorte que quando cessam as chuvas e vem o trabalho de reparação das estradas damnificadas ha o exôdo dos trabalhadores do campo que encontram naquelle serviço de reparação das rodovias o lucro mais immediato e a remuneração mais alta, embóra transitoria.

Para solucionar esse problema iniciei a acquisição de grupos mecanicos a serem installados nas residencias de engenheiros. Viso com isto facilitar o trabalho de conservação, mecanicamente, com menor dispendio, não só de dinheiro, como tambem com a limitação do numero de trabalhadores.

O interventor fluminense está no terreno do seu verdadeiro agrado. Fala na sua trabalhosa gestão, commenta os serviços em andamento, recapitula detalhes. Vae discorrendo sempre sem consultar a dados, sem conferir affirmativas. Empolgado com os serviços publicos trabalha em média de 14 horas por dia. Sente-se no moço administrador enthusiasmo, vibração pela responsabilidade que lhe foi confiada. Sempre animado elle prosegue:

— Como prova de confiança na administração actual do Estado já recebi como presente de particulares uma machina para conserva de estradas no valôr de 120 contos que realiza um trabalho de 10 kilometros por dia. Parece que está em vias de ser offerecida uma segunda, tambem por particulares. Cada residencia de engenheiros terá uma dessas machinas e dezenas de kilometros de rodovias serão reparados diariamente.

Plano rodoviario

— No plano rodoviario do Estado surgem como uma necessidade inadiavel a construcção immediata de tres estradas: — a de Nictheroy a Campos, a de Nictheroy ao Rio e a de Angra dos Reis a Rio Claro. Esses serviços serão atacados ainda este anno. A primeira e a terceira sob a direcção do governo do Estado e a segunda pelo Serviço da Baixada Fluminense.

A estrada Angra dos Reis-Rio Claro é de capital importancia. Com um percurso de 53 kilometros ficará ligada á Rio-São Paulo e assim estará aberto um grande escoadouro de vastas zonas productoras de São Paulo, Minas e do nosso Estado. Será a resurreição de Angra.

A estrada tronco norte fluminense será continuada devendo o trecho até Friburgo ficar concluido desde logo. Já passei por elle. E' uma verdadeira maravilha o percurso de automovel através da serra. Paisagens lindissimas. Recentemente quando passei por lá ainda offerecia grande perigo, mas dentro em breve estará em condições de trafego. Foi essa estrada iniciada no governo do commandante Ary Parreiras e agora espero concluil-a.

Obras publicas

— O Estado do Rio paga mais de mil contos annuaes de alugueis de predios para escolas e outros edificios publicos.

Estou estudando uma fórma de, com a applicação dessa verba, construir os respectivos predios, mediante uma operação de credito. Já tenho recebido algumas propostas que estou examinando e que giram em torno do meu objectivo, qual o de amortizar o preço das construcções com as respectivas verbas de alugueis.

Está sendo tambem objecto de estudos a construcção da Penitenciaria do Estado, que pretendo seja uma obra perfeita, sob as bases mais modernas. Para isto examino, no momento, varias regiões do Estado, onde ella deve ser erguida para depois fazer a concorrencia do projecto a ser executado. Nas mesmas condições examino as possibilidades da criação do Palacio da Justiça, de Nictheroy, que espero seja uma obra soberba, á altura da cultura do povo fluminense e do seu adiantamento. As verbas para essas construcções tambem já estão em linhas geraes apontadas.

Um outro problema sério que vou enfrentar neste momento é o relativo ao abastecimento de agua, luz, energia e esgotos das cidades fluminenses, que estão em verdadeira crise. Friburgo, por exemplo, tem mais de cem casas sem luz electrica. Os serviços de Campos são inefficientes e emperram-lhe o desenvolvimento industrial. Pretendo iniciar a resolução desses problemas ou com a concessão dos serviços ou sob a formula da realização de um emprestimo, dando como garantia as taxas e os impostos dos mesmos serviços.

Tambem vou determinar uma revisão completa em todos os edificios das cadeias publicas do Estado, para adaptal-o a condições da hygiene moderna.

Secretaria do Interior e Justiça

— Foi acertada a escolha que fiz do sr. Horacio de Carvalho Junior para gerir a pasta do Interior e Justiça, porque a sua capacidade de trabalho e o seu enthusiasmo pelos serviços a seu cargo são uma garantia de exito. Vem sendo elaborada a reforma judiciaria, cujo inicio já foi marcado com a publicação dos primeiros decretos com esse objectivo. Visa-se normalizar a Justiça do Estado de accordo com a Constituição de 10 de novembro. Por sua vez o Ministerio Publico tambem vae ser reformado, obedecendo-se ao criterio da selecção das capacidades e attribuindo-lhe uma actividade mais pratica e consentanea com as funcções.

Uma das minhas mais fortes preoccupações, porém, é o ensino. Vae ser encarado com singular energia. Ensino primario, ensino secundario, ensino normal, ensino profissional. Eis um problema que se pode dizer magno, porque importa na formação dos homens do futuro. Dentro de 60 dias será iniciada a construcção de dois grupos escolares, com a capacidade de mil alumnos cada um. Espero que ainda este anno a construcção esteja concluida. Pelo interior irei adoptar medidas decisivas. O ensino rural vae ser atacado. Ha centros grandes com excesso de professoras. Serão distribuidas pelas zonas ruraes. Vamos atacar o problema nos seus minimos detalhes. Desde o curso inicial.

Saude Publica

O commandante Amaral Peixoto manda servir um café. Sua imaginação trabalha, recompondo na lembrança os serviços e os projectos que estuda. Fala de memoria. Não se detem colhendo dados. Palestra. Limpa os occulos pretos que está usando por causa de uma blefarite que lhe adveiu pelo excesso de trabalho. Depõe a chicara na bandeja e diz:

— Já revistamos quasi todos os serviços, ha dois mezes e meio que assumi o governo do Estado. Fui a todos os sectores de trabalho, percorri todas as estradas, andei por todos os cantos fluminenses. O serviço publico tem uma verdadeira magia. Empolga a idéa de se ver surgindo uma obra que é fruto do esforço e da tenacidade. Trabalhar é quasi uma diversão. Seria uma diversão se não importasse tambem numa séria responsabilidade. O problema, porém, dos problemas do Estado é o da saude publica.

O homem sadio é a solução. Está feito o convenio com as municipalidades. Direcção estadual unica, serviço sanitario unico com actuação geral. No leme a capacidade inconteste e o espirito organizador do dr. Mario Pinotti, moço de capacidade de trabalho, vasta visão das coisas pertinentes ao seu Departamento. E' provavel que no proximo anno passe a ser Secretaria de Saude Publica. O programma é vasto e será executado por etapas dentro do plano geral.

A installação do primeiro Districto Sanitario em Rio Bonito, abrangendo oito municipios da Baixada Fluminense, os mais pobres e mais castigados vae ser já. Inaugura-se por sua vez o Manicomio Judiciario num Pavilhão da Detenção, agora em fevereiro. Era dramatica a situação dos dementes, metidos numa promiscuidade horrorosa numa sala e se estraçalhando, sem hygiene, sem coisa alguma. O Centro de Saude de Nictheroy vae ser iniciado agora e dentro de quatro mezes estará concluido. Será modelar. E ainda para esse anno será atacado o Hospital das Clinicas sob a orientação do dr. Alberto Borgerth, director do Hospital Jesus, posto á disposição do governo fluminense. Como consequencia do saneamento do Estado surge o problema correlato da colonização.

Baixada Fluminense

— Só a baixada de Merity abrange uma aréa de seis milhões de metros quadrados, a da fazenda Aurora quatrocentos mil. Digo isto de memoria porque não tenho aqui neste gabinete os meus apontamentos e estamos apenas conversando. A área total da Baixada Fluminense é de 17 mil kilometros quadrados, abrangendo 18 municipios do Estado que tem 49. Occupa 40 por cento da área total do Estado do Rio. E' de tal relevancia a conquista dos pantanos fluminenses como nem se pode imaginar. Basta attentar-se no seguinte: — a Baixada Fluminense é 20 vezes maior do que a área do Lago Pontino, na Italia, cuja conquista pela administração do sr. Benito Mussolini repercutiu no mundo inteiro como uma obra extraordinaria. Só as áreas de Merity e Manguinhos, vendidas ao preço actual, cobrem todas as despesas feitas e a serem feitas até á conclusão das obras.

Na parte pertencente ao Estado vou já, em combinação com o Ministerio da Agricultura, iniciar a colonização. Japonezes, portuguezes, hespanhoes e outras nacionalidades. Desenvolveremos a horticultura, a fruticultura, a avicultura. Daremos assistencia technica. Adubos apropriados. Transportes. Facilitaremos o financiamento da producção. Reconquistaremos a posição anterior de celeiro do Districto Federal.

Proseguindo no desenvolvimento das suas idéas o interventor Amaral Peixoto fala no levantamento das áreas devolutas do Estado, na reintegração da posse de terras indevidamente occupadas e na venda de lotes ruraes com obrigação de culturas apropriadas.

Conversavamos ha mais de duas horas.

A palestra não perdia o rithmo inicial. A administração fluminense tinha sido vasculhada nas suas mais reconditas actividades. A uma qualquer pergunta o chefe do governo do visinho Estado respondia com precisão como se houvesse examinado o assumpto naquelle momento.

O sol ardia lá fóra e o calor era inclemente.

Os ventiladores ruflavam como bezouros ali perto, mas o reporter continuava curioso.

— O serviço de pesca...

— Foi criado agora — atalhou o interventor. Fil-o sem despesa nova, aproveitando os funccionarios excedentes. E' um serviço de grande importancia para a economia estadual.

Conselho Economico

— Para concluir as informações tenho a accrescentar que na proxima semana será criado o Conselho Economico do Estado, orgão da maior importancia porque, de accordo com os seus estudos, será desenvolvida a nossa politica economica. A elle competirá conhecer através da sábia observação a economia do Estado, estudar os seus problemas e sugerir as grandes linhas que marcarão as directrizes, a orientação, afinal.

Terá uma importancia capital porque através delle será feito o levantamento do potencial fluminense estudando-se a producção sob todos os aspectos objectivos do interesse do Estado. Dentro em breve o teremos em funcção.

Nossa entrevista estava concluida. E um suave pensamento despertou lá no fundo da nossa lembrança: — o ar fresco na barca, atravessando a bahia de Guanabara.

TODO O CALOR CIGANO, NO BAILADO SENSUAL DE

CARMEN AMAYA

A BAILARINA DE FOGO, NO "GRILL" REFRIGERADO DO

CASINO COPACABANA

Homenagem do Exercito ao Antigo Director da Secretaria da Guerra

Como o ministro Eurico Dutra se dirigiu ao presidente da Republica sobre a aposentadoria do coronel Laurenio Lago

O ministro da Guerra, em data de hontem, endereçou ao chefe do Departamento do Pessoal, para conhecimento do Exercito, o seguinte aviso sobre o coronel Laurenio Lago:

"Após meio seculo de honesto e proficuo trabalho em prol da causa publica e mui especialmente do Ministerio da Guerra, foi aposentado de accordo com o artigo 156 da Constituição, o coronel Laurenio Lago, director da Secretaria deste Ministerio. Ao tornar publico este acto em que o governo, por excepção e como reconhecimento dos altos meritos e dos reaes serviços prestados por tão leal e dedicado servidor, houve por bem lhe conferir todas as vantagens pecuniarias em cujo goso se achava, quero apontal-o como um exemplo vivo de virtudes áquelles que o succederem. Certo o afastamento do coronel Lago trará grandes saudades a todos que com elle privam, directa ou indirectamente, mas não é menos certo que constituirá motivo de grande satisfação pela sua alta significação moral o facto de o coronel Lago, entrado já na edade provecta, após uma existencia afanosa, poder lançar sobranceiro um olhar para o passado, com a certeza de que todos os seus actos foram pautados pela mais absoluta honradez.

E' opportuno transcrever aqui alguns paragraphos da mensagem que a proposito da sua aposentadoria dirigi ao exmo. sr. presidente da Republica:

"Encerrar-se-á sua carreira de funccionario publico contando de serviço 50 annos, 9 mezes e 13 dias, inclusive dois annos por não haver obtido licença alguma nesse longo tempo. Nunca usou de seu direito ao goso de férias. Ingressou por concurso como amanuense na Secretaria de Estado, onde ascendeu por merecimento a todos os cargos da carreira, estando ha treze annos no exercicio de director. Tem servido com 28 titulares na pasta da Guerra e 4 directores da Secretaria, merecendo de todos as mais elogiosas referencias. Educado na escola do trabalho, da disciplina e considerado guarda das tradições do Ministerio da Guerra com os trabalhos que tem publicado, todos referentes a assumptos militares, sempre foi na esphera das suas attribuições, como fiel cumpridor de seus deveres, um grande auxiliar da administração publica". Despedindo-me do sr. coronel Lago, felicito-o pela inatacavel honradez da sua longa vida publica e faço votos para que todos os seus actos sejam tomados pelos que servem nesta Repartição como um exemplo a seguir".

QUEM CUIDA DA SAUDE DO POVO?

Zelar Pela Infancia é Preparar Uma Raça Fórte e Garantir o Futuro da Nacionalidade

"HOSPITAL JESUS" — ESCOLA DE EUGENIA E CENTRO DE PUERICULTURA

Proseguindo na reportagem em torno do thema — assistencia hospitalar no Rio — que iniciamos hontem, vamos focalizar agora um dos estabelecimentos que honram a nossa cultura medica e que pode servir de padrão para um programma de protecção e assistencia á infancia dentro dos moldes aconselhados pela moderna medicina social. Não se propõe sómente o Hospital Jesus ao tratamento clinico e cirurgico dos doentinhos que ali vão ter, porque constitue um verdadeiro centro de interesse, donde se irradiam ensinamentos de hygiene e conforto pela educação que é inculcada ás mães que conduzem as crianças. E' essa, aliás, a moderna orientação scientifica aconselhada nos congressos mundiaes de protecção á infancia — attender ao binomio mãe e filho.

O Hospital "Jesus"

Este estabelecimento conta apenas tres annos de vida. Foi fundado em 12 de agosto de 1935. Logo no primeiro trimestre de funccionamento attendeu mais de dois mil consulentes e no primeiro trimestre do anno passado aquelle foi a sete mil!

A sua capacidade é de 150 leitos "technicos".

Mais de 23 Mil Crianças!

O DIARIO CARIOCA deu inicio á visita fazendo um test na portaria, e se surpreendeu com a fórma pratica como é feito o registo do movimento no hospital. A funccionaria abriu calmamente o livro e foi lendo os numeros que representam este movimento: crianças hospitalizadas — clinica medica 314, clinica cirurgica 1.123. De 12 de agosto de 1935, data da inauguração, até a presente, houve o seguinte movimento: meninos, 8.757; meninas, 9.085; contagiosos, 2.453; cirurgia, 4.968; otorhino, 3 912; odontologia, 4.557.

— Seria possivel responder, de prompto, o numero total de matriculados?

A resposta foi simples e immediata. A funccionaria foi á columna dos totaes e respondeu com segurança — 23.416 crianças!

E' effectivamente, um serviço pratico e expedito; as entradas e saidas vão se registando automaticamente, por addição e em qualquer momento se tem os numeros globaes.

Ao alto: uma vista do Hospital "Jesus". Embaixo: enfermeiras especializadas preparam mamadeiras

Nos Ambulatorios

Neste momento estão funccionando em plena intensidade os ambulatorios. Centenas e centenas de crianças vão passando: umas palidas, dystrophicas, em evidente estado de sub-nutricção, outras feridas, com deformações osseas.

Ao canto está um typo bem caracteristico de mulher pobre. Está com duas crianças nos braços: a maior terá no maximo tres annos, a menor é lactante. Aguarda a sua opportunidade para ser attendida. Móra em Quintino e saiu de casa ainda de madrugada. Mas está satisfeita:

— As minhas filhas estavam mal e os medicos daqui deram-lhe bons remedios. Levo para a menor todos os dias varias garrafas de leite. E' pena ser tão longe...

E' pena, mesmo. O grande defeito do Hospital Jesus é não ter filiaes...

100 Clientes Para o Dentista

Continuamos a visita, agora já nos faziamos acompanhar do dr. Alberto Borgerth, sub-director dos Serviços Hospitalares, e organizador do "Jesus" desde o seu inicio; do dr. Monteiro de Castro, director do Hospital "Jesus" e de medicos e funccionarios do estabelecimento.

O serviço odontologico funcciona com avultada frequencia, cerca de 70 a 100 consulentes diarios. Os profissionaes estudam com particular carinho a questão da carie dentaria, estando organizado um interessante ficharío de bocca.

Nas Enfermarias

Nas enfermarias é grande o interesse scientifico, havendo já um grande accumulo de trabalhos interessantes sobre rachitismo e tuberculose ossea. No archivo do estabelecimento fomos encontrar um album photographico que é um thesouro, onde estão guardadas todas as photographias de casos interessantes que passaram pelo hospital, formando preciosa documentação.

Escola de Eugenia

O Hospital "Jesus" é uma verdadeira escola, nas reuniões semanaes, são abordados casos scientificos de grande valor, os quaes têm sido publicados, no Boletim da Secretaria e em outras revistas.

No Lactario

O lactario do Hospital "Jesus" tem installação completa. Está localizado em edificio annexo, hygienicamente montado, sob os cuidados da enfermeira dietetica d. Irene Rocha. Primeiramente é procedida a pesagem das crianças, tomados os indices e organizada a ficha. Depois, é feita a distribuição para o regime das 24 horas. São distribuidas cerca de 230 mamadeiras diariamente: leite simples, leite engrossado com maisena, caldo polyvitaminado contendo cenoura, limão, tomate e laranja. Uma das auxiliares do serviço foi a primeira operada do Hospital Jesus — d. Annita Chistophe. E' interessante observar o carinho com que se dedicam as funccionarias do lactario, pois já instituiram um premio para as mães que, frequentarem mais assiduamente.

O serviço de enfermagem do "Jesus" prima pela technica. Os relatorios, as observações das enfermeiras, o material para uso diario, tudo padronizado e feito com asseio, deixa a melhor impressão ao visitante.

E' Pena..

Ao voltarmos ao borborinho da cidade, traziamos na mente duas idéas em attricto: de um lado a impressão de trabalho, de ordem, de disciplina que haviamos colhido no Hospital "Jesus" e do outro, aquella scena da senhora pobre a que nos referimos anteriormente, que se levanta alta madrugada para conduzir os seus filhos ao hospital... E não podemos deixar de dirigir um appello á consciencia e bondade das autoridades municipaes, no sentido de serem inaugurados hospitaes do mesmo typo em outros bairros da cidade.

O professor Clementino Fraga que pretende organizar "crèches" e na reforma que vem de imprimir á sua secretaria considera com sympathia a questão da Infancia, certamente ouvirá este nosso appello.

Conselho Technico de Economia e Finanças

EFFECTUADA A SUA OITAVA REUNIÃO ORDINARIA

O sr. Valentim Bouças, secretario technico do importante orgão, agita em plenario a questão de transportes — Relevante indicação do conhecido economista tendente a solucionar o grave problema

Sob a presidencia do conselheiro Guilherme Guinle, o qual substitue nos seus impedimentos temporarios o presidente effectivo sr. ministro Arthur de Souza Costa, actualmente ausente no Rio Grande do Sul, effectuou-se hontem, no edificio do Ministerio da Fazenda, a oitava reunião do Conselho Technico de Economia e Finanças. Compareceram á reunião, além do presidente interino, os srs. conselheiros Romero Estellita Cavalcanti, Pedro Rache, Betim Paes Leme, Mario Ramos, Lima Campos e Valentim Bouças, secretario technico do relevante orgão. Deixaram de comparecer, por motivos de força maior, os srs. conselheiros Abelardo Vergueiro Cesar e Julio Barbosa Carneiro.

Sr. Valentim Bouças

Lida pelo secretario technico, sr. Valetim Bouças, a acta da sessão anterior, foi esta approvada sem discussão, passando-se em seguida ao expediente. Constou este da materia seguinte: telegrammas dos senhores Antonio Alves de Araujo, de Recife, e da Lavoura Pernambucana, pedindo revisão da lei do Reajustamento Economico; da Associação Commercial do Amazonas, sobre importação da borracha amazonense; da Associação Commercial do Paraná, solicitando providencias sobre as modificações introduzidas pelo governo daquelle Estado na pauta dos productos exportaveis; da Bolsa de Porto Alegre solicitando seja approvado o trabalho do conselheiro Abelardo Vergueiro Cesar sobre a reforma das Bolsas. Cartas do sr. Ulysses Ferraz, de S. Paulo; do dr. Gastão da Cunha Bahiana, do Rio de Janeiro, e de B. Dutra & Cia. Ltda., e outros engenheiros e architectos-constructores de immoveis no Districto Federal, protestando contra a cobrança do Imposto de Vendas e Consignações que lhes está sendo feita.

Na ordem do dia, usou da palavra o sr conselheiro Pedro Rache, o qual leu o seu parecer sobre a indicação apresentada pelos conselheiros Mario de Andrade Ramos e Betim Paes Leme, sobre a modificação da lei das debentures. O assumpto foi largamente debatido por todos os conselheiros presentes, tendo o relator do projecto, sr. Pedro Rache, feito uma longa dissertação baseado no seu desenvolvido e importante trabalho apresentado ao Conselho. O projecto em apreço foi considerado da maior relevancia para o reerguimento do credito interno. Após varias considerações foram suggeridos ao relator alguns additivos que serão objecto de novo estudo na proxima sessão.

O sr. Guilherme Guinle debateu tambem, amplamente, o assumpto; mostrou s. s., á sociedade varios exemplos praticos sobre as consequencias financeiras e economicas da emissão de debentures no nosso paiz em varios periodos.

A INDICAÇÃO VALENTIM BOUÇAS

Falou, a seguir, o secretario technico, sr. Valentim Bouças, defendendo o meticuloso trabalho de sua autoria que, sob a forma de indicação, submetteu á apreciação do Conselho. Esse trabalho pode sem favor considerar-se um compendio de lições tendentes a assegurar o perfeito apparelhamento das nossas ferrovias, afim de que possam, estas, attender de modo integral ás presentes necessidades nacionaes.

Do mesmo, pois, dada a sua indiscutivel relevancia, aqui reproduzimos os seguintes trechos:

"Este Conselho falharia nos resultados praticos de seus estudos sobre a economia nacional, se deixasse de examinar de perto a situação do principal elemento propulsor de nossa organização economica: o systema ferroviario brasileiro". "O desenvolvimento extraordinario da nossa producção; o crescimento imprevisto do commercio inter-estadual; a diversificação das actividades ruraes; o incremento de nosso parque industrial — tudo isso creou no Brasil um problema fundamental, o dos transportes, de cuja solução depende uma serie de outros problemas da maior relevancia, não somente para a economia, mas para a propria defesa nacional. Esta situação é sobremodo conhecida de todos vós, para que sobre ella eu precise entrar em descripções minuciosas com o fim de pintar o momento difficil em que nos encontramos a braços com uma crise de transportes sem memoria em nossa historia." "O estudo pratico da materia, porém, convenceu-me de que sua solução poderá ser encontrada através da adopção de uma medida de ordem puramente de technica panhada de certas providencias de ordem puramente technica commercial amplamente empregada". "Aquella medida é a decretação da autonomia de certas estradas; as providencias, a acquisição do material rodante pelo systema de prestações, de accordo com o plano empregado nos Estados Unidos, por intermedio de organizações constituidas para esse fim especial, plano de impossivel applicação no caso das estradas de ferro controladas pelo Estado". "Pela identidade das causas cabe aqui um pequeno historico das origens deste plano nos Estados Unidos, onde as estradas de pequenos recursos, ou sem recurso algum, impossibilitadas de levantar capitaes pelos meios ordinariamente empregados, appellaram para o recurso dos chamados "equipment obligations", (titulos de equipamento) a principio só empregados pelas empresas em situação precaria, mas depois utilizadas pelas maiores ferrovias do continente". "Assim, indico que este Conselho, estudando detidamente o assumpto, apresente ao presidente da Republica o seu pensamento solicitando a s. ex. as necessarias providencias no sentido de poderem nossas estradas de ferro resolver o seu grande problema, que agora se transformou no maior problema de economia nacional".

A indicação do sr. Bouças e commentada, favoravelmente, pelos srs. conselheiros Guilherme Guinle, Lima Campos, tendo o sr. Betim Paes Leme sido designado para relator.

Em seguida foi encerrada a sessão, marcando-se outra para a proxima quarta-feira.

CUIDADO! NÃO PEÇA sómente um PROPHYLATICO! PEÇA Um Paratex!

No Tribunal de Segurança

PROSEGUIU HONTEM O SUMMARIO DE CULPA DOS ACCUSADOS NO PROCESSO 78

No Tribunal de Segurança proseguiu, hontem, o summario de culpa dos accusados envolvidos no processo n. 78. Foi juiz summariante o dr. Raul Machado.

Naquelle Tribunal, hontem mesmo, foram tambem summariados os seguintes accusados:

Hermenegildo de Assis Brasil, Ephren de Jesus e Silva, João Apollinario Silva, Antonio Juvencio da Silva, Napoleão Lopes Alheiro, Adelino Bomfim Pereira de Andrade e Silva, Herotides Lustosa e Joaquim Timotheo Ribeiro da Silva.

Foi juiz summariante, dos accusados constantes desta relação o coronel Costa Netto.

Novo recenseamento em 1940

JA' ASSIGNADO PELO PRESIDENTE DA REPUBLICA O DECRETO-LEI QUE O REGULA

O presidente Getulio Vargas assignou um decreto-lei que regula o inicio dos trabalhos do Recenseamento Geral da Republica, em 1940.

Tendo o Instituto Nacional de Estatistica se transformado em Instituto Brasileiro de Geographia e Estatistica, essa incumbencia ficará a seu cargo.

As bases para a organização, execução e divulgação do recenseamento geral serão as mesmas constantes da lei censitaria já existente.

Para o Aeroporto Santos Dumont

Pelo Ministerio da Viação foi communicado ao Departamento de Aeronautica Civil haver o respectivo titular approvado a minuta do termo aditivo ao contrato celebrado a 21 de maio do anno proximo findo, com a Companhia Constructora Nacional, S/A. para a construcção de uma rampa de accesso dos hydro-aviões e de um fluctuante para atracação de aeronaves no aeroporto Santos Dumont.

Approvada a tabella de preços para expurgo de cereaes e leguminosas

O ministro da Agricultura approvou a tabella de preços para expurgo, beneficio e armazenamento de cereaes, leguminosas, etc. Esse trabalho, que é feito pelo Serviço de Defesa Sanitaria Vegetal, nos portos do Rio de Janeiro, Santos e Recife, quer nos productos importados, quer nos destinados á exportação, representa uma garantia para as boas condições sanitarias e conservação dos mesmos productos.

Durante o anno passado o Serviço de Defesa Sanitaria Vegetal expurgou 120.866 volumes, com uma renda de 123 contos, numero esse bastante apreciavel, mormente se fôr levado em conta o facto desse serviço ser feito por espontanea vontade do commercio em apreço.

TRIBUNAL DO JURY

SERA' JULGADO SEGUNDA-FEIRA O NEGOCIANTE BENICIO AUGUSTO VIEIRA

Será julgado na proxima segunda-feira, dia 7, o conhecido negociante sr. Benicio Augusto Vieira, ha varios annos estabelecido nesta capital onde goza da estima e da amizade de seus innumeros amigos. A tragedia em que se viu envolvido pela fatalidade esse infeliz chefe de familia apaixonou ha mezes a publico o dr. Rufino de Eloy, opinião publica desta capital.

Funccionarão como promotor auxiliado pelo dr. Mario Bulhões Pedreira, e como advogados da defesa os drs. Evaristo de Moraes e Stelio Galvão Bueno.

Dado o alto conceito em que é tido o sr. Benicio, é de se esperar que no dia acima referido aflua ao recinto do Tribunal elevado numero de pessoas de suas relações afim de assistirem ao julgamento.

Um credito especial para as obras do porto de Maceió

O ministro Mendonça Lima enviou ao titular da Fazenda a exposição de motivos em que justifica ao presidente da Republica a abertura do credito extraordinario de 3.000:000$000, para o pagamento de auxilio ao Estado de Alagôas e destinado á construcção do porto de Maceió.

Remodelando a cidade

O PREFEITO HENRIQUE DODSWORTH BAIXOU IMPORTANTE DECRETO

Continuando o programma de remodelação de diversos pontos da cidade, o prefeito Henrique Dodsworth deu hontem á publicidade um decreto que tem por principal escopo alinhar e alargar tortuosa e estreita rua do Costa, localizada em pleno centro urbano.

De ha muito se fazia necessaria tão opportuna medida, que vem de encontro ás aspirações dos moradores das adjacencias daquella rua, relegada a completo abandono pelas administrações passadas.

De accordo com o projecto organizado pela Secretaria Geral de Obras e Viação, serão desapropriados os predios e terrenos necessarios á execução integral do plano de remodelação.

Essa medida do prefeito Henrique Dodsworth vem satisfazer uma grande exigencia não só esthetica como, e sobretudo, de desafogo do trafego naquelle trecho, que está sendo feito, em parte, pela rua Camerino.

Attendido pelo ministro da Agricultura num pedido da aeronautica civil

Attendendo pedido feito pela Aeronautica Civil, o sr. Fernando Costa designou dois technicos do Serviço de Defesa Sanitaria Vegetal para dar combate a uma praga, que estava dizimando a grama dos campos de aterrisagem, ora em construcção na Ponta do Calabouço.

Desincumbindo-se dessa missão os alludidos technicos, depois de verificarem se tratar da lagarta denominada Clysia ambiguella, iniciaram o combate á mesma, conseguindo exterminal-a por completo.

Os exportadores e a Fiscalização Bancaria

Hontem, a Fiscalização Bancaria affixou o seguinte aviso:

Levamos ao conhecimento dos srs. exportadores que a partir de amanhã essa Fiscalização por conveniencia de serviço, só restituirá as guias devidamente visadas no dia seguinte ao do respectivo recebimento.

DA FAMOSA OPERA DE BUDAPEST AO FAUSTOSO CASINO ATLANTICO

A celebre bailarina hungara, estrella da Opera de Budapest, Maria Lubinska, estreará sabbado no CASINO ATLANTICO

Uma Missão Brasileira Assistirá á Posse do Novo Presidente Argentino

Essa representação será chefiada pelo general Góes Monteiro — Os actos hontem assignados pelo governo

O presidente da Republica assignou decretos na pasta das Relações Exteriores, nomeando para a Missão Especial que vae a Buenos Aires assistir á posse do dr. Roberto M. Ortiz, novo presidente da Nação Argentina, o general de Divisão Pedro Aurelio de Góes Monteiro, embaixador extraordinario e plenipotenciario; o ministro plenipotenciario de primeira classe João Alberto Lins e Barros, conselheiro da Missão Especial; e primeiro secretario Oswaldo Purst, primeiro secretario da Missão Especial; Addido Militar, o coronel Gustavo Cordeiro de Farias; addidos militares adjuntos os capitães Adhemar Fonseca, Lourenço Colucci Junior, Manoel de Freitas Valle Aranha e Luiz Felix Toledo de Abreu; e addido á Missão, Aldabrum Corrêa Pinto.

DESPERTE A BILIS DO SEU FIGADO

Sem Calomelanos — E Saltará da Cama Disposto Para Tudo

O figado deve derramar, diariamente, no estomago, um litro de bilis. Se a bilis não corre livremente, os alimentos não são digeridos e apodrecem. Os gazes incham o estomago. Sobrevem a prisão de ventre. Você sente-se abatido e como envenenado. Tudo é amargo a vida é um martyrio. Sães, óleos mineraes, laxantes ou purgantes, de nada valem. Uma simples evacuação não tocará a causa. Nada ha como as famosas Pillulas CARTERS para o Figado, para uma acção certa. Fazem correr livremente esse litro de bilis, e você sente-se disposto para tudo. Não causam damno; são suaves e contudo são maravilhosas para fazer a bilis correr livremente. Peça as Pillulas CARTERS para o Figado. Não acceite imitações. Preço 3$000.

Noticias do Estado do Rio

Actos do prefeito de Nictheroy — Na Ordem dos Advogados — Secção do Estado — Classificação do algodão no Estado — Imposto predial e taxa sanitaria em Nictheroy — Outras notas

ACTOS DO PREFEITO DE NICTHEROY

Pelo dr. Brandão Filho, prefeito de Nictheroy, foram assignados os seguintes actos:

Exonerando, a pedido, do cargo de architecto da Directoria de Obras o engenheiro Paulo Todim Barreto;

— Recommendando, em relação á Portaria n. 4, de 24 de novembro do anno transacto a mais rigorosa observancia no controle das verbas destinadas á acquisição de material;

— Nomeando para exercer interinamente, o cargo de auxiliar do Campo de 2ª da Directoria de Obras, o sr. Francisco Duarte, emquanto durar o impedimento do titular effectivo, sr. Dario da Silva Porto;

— Promovendo ao cargo de Revista de 2ª classe da Secção de Elevatorias, na vaga decorrente do fallecimento do sr. João Silva, o Revista de 3ª classe Camillo Guimarães e admittir nesta vaga o sr. Christiano Antonio que, anteriormente já servira a esta Prefeitura na Secção de Ampliação da Rêde Distribuidora;

— Recommendando a mais fiel observancia com relação ao duodecimo fixado para o pagamento do pessoal diarista desta Prefeitura, o qual só poderá ser excedido em caso de substituição ou execução de serviços extraordinarios; recommendando outrosim, ainda aos srs. directores e chefes de Serviço, providencias no sentido de que as folhas de pagamento do pessoal diarista sejam feitas na base de trinta dias;

— Prorogando em face do intenso movimento que vem se verificando nesta Prefeitura, com relação a pedidos de abono provisorio para mais quinze dias, o prazo de que trata a portaria de 20 de abril do anno passado, subsistindo todavia a responsabilidade de que foi objecto a a alinea e da alludida portaria, ficando entendido, outrosim, que terão seus pagamentos sustados todos aquelles que, dentro do prazo ora prorogado, não venham dar cumprimento aquelle dispositivo de lei.

NA ORDEM DOS ADVOGADOS — SECÇÃO DO ESTADO

Sob a presidencia do professor Henrique Castrioto reuniu-se em sessão a Ordem dos Advogados — Secção do Estado, presentes os conselheiros Carlos Castrioto, Hermes Carvalho, Braz Panza, Portella de Figueiredo, Pinho Junior, Jayme de Figueiredo, Ruy Buarque, Luiz Menezes e Adalberto Lopes. Foi consignado em acta um voto de pezar pelo fallecimento do almirante Protogenes Guimarães e dos drs. Alfredo Backer e Gabriel Vianna.

Foram deferidos os pedidos de inscripção dos seguintes advogados: Rossini de Oliveira Muylaert Isisbardo Peixoto, Cecilio Arce, Domingos Gusmão, Alvaro Duncam Ferreira Pinto, Alberto Waldyr Duncan, José Alves de Azevedo, Joubert de Carvalho Moll, Mozart Mattos, Aguinaldo Figueiredo e Lauro Alonso com os impedimentos das funcções publicas que exercem. O conselheiro Rubem Braga, apresentou uma indicação para se saber se estando os prefeitos municipaes impedidos de advogar nas comarcas em que exercem as suas funcções, podem substabelecer as procurações. O autor da indicação acha que esse substabelecimento, é uma burla ao texto legal.

A CLASSIFICAÇÃO DO ALGODÃO NO ESTADO

Reflexo bastante expressivo do incremento que está tomando a producção algodoeira fluminense das attenções que este problema vae merecendo, é a organização de postos de classificação do Ministerio da Agricultura.

Nada menos de quatro postos já se acham installados no Estado, localizados em Nictheroy, Miracema, Porciuncula e Itaperuna o que, além de suggerir as mais optimistas prespectivas para o algodão fluminense, fornece dados seguros para se determinar em que regiões do Estado o producto é melhor e, portanto, de mais facil collocação nos mercados através dos dados colhidos pelo Departamento de Estatistica e Publicidade nos postos de classificação do Ministerio da Agricultura, em 1937. Verifica-se que Miracema e Porciuncula são as localidades que melhor algodão produzem, pois é onde se verifica a maior producção do algodão de fibra longa, como demonstra o seguinte mappa geral considerando-se o fardo como unidade: Fibra 26-28; Nictheroy — 11, Porciuncula — 61, Itaperuna — 24; fibra 28-30: Miracema — 350, Porciuncula — 1.209, Itaperuna — 858; fibra 30-32: Miracema — 30, Porciuncula — 190 (esta fibra é a que melhores qualidades apresenta para a industria); fibra 32-34; Nictheroy — 2, Miracema — 120.

A classificação geral em todos os postos accusa um total de 2.855 fardos, representando 510.001 ks. o que constitue um incontestavel progresso da producção algodoeira fluminense.

RENDA DO IMPOSTO PREDIAL E TAXA SANITARIA EM NICTHEROY

Segundo a estatistica immobiliaria recentemente feita pela Directoria de Archivo e Estatistica da Prefeitura, o 1º districto de Nictheroy tinha no anno passado cincoenta e quatro ruas e quatro mil cento e trinta e quatro casas, tendo rendido, nesse anno, de imposto predial á taxa sanitaria ... 838:728$600.

O segundo districto possuia vinte e oito logradouros publicos com 1.446 predios, que renderam de imposto predial e taxa sanitaria nesse anno, ... 340:367$700.

O sexto districto possue dez logradouros publicos e dois particulares, com trezentos e cincoenta e seis predios que renderam de impostos predial a taxa sanitaria 31:211$100.

O Dia de Hontem no Palacio da Praça da Republica

O ministro da Guerra recebeu em conferencia varias autoridades civis e militares — O embarque do general Marcellino Ferreira e Silva — Um convite para a installação do Conselho Federal — Novo official de Gabinete

O dia de hontem, no gabinete do ministro da Guerra, teve uma concorrencia extraordinaria de autoridades civis e militares que procuravam se avistar com o respectivo titular. Assim é que estiveram em diversas horas da tarde no palacio da Praça da Republica, os srs. Paulo Ramos, interventor federal no Maranhão; dr. Vaz de Mello, procurador geral da Justiça Militar; dr. Barbosa Carneiro, que foi fazer um convite para a sessão de installação do Conselho Federal no Exterior, ás 11 horas de hoje, no Palacio Itamaraty com a presença do presidente da Republica; dr. Gabriel Quadros e Leopoldo Braga Mello; generaes Góes Monteiro, Almerio de Moura, Felippe Xavier de Barros, Mauricio Cardoso, Manoel Rabello, Toledo Bordini, Valentin Benicio da Silva, que foi se apresentar acompanhado dos membros da commissão da elaboração do Estatuto dos Militares; Sillio Portella, por estar de partida para o Rio Grande do Sul, onde vae commandar a 3ª Bda. Art.; reformado Marcionilio Barbosa; coronel Newton Braga, respondendo pela directoria de Aviação; Alcides Mendonça Lima, Renato Paquet, Faria Junior e Silva Rocha; majores Ernesto Rodrigues, José Martins Salles e Agenor Silva Mello, e, por ultimo, o coronel Hyppolito Paes de Campos. O ministro Eurico Dutra attendeu a todas essas autoridades, prorogando-se o expediente até mais tarde.

O EMBARQUE DO GENERAL MARCELLINO

A bordo do vapor "Pará", do Lloyd Brasileiro, segue hoje, ás 12 horas, para Santa Maria, no Estado do Rio Grande do Sul, onde vae commandar a 5ª Brigada de Infantaria, o general João Marcellino Ferreira e Silva. Ao seu bota-fóra, que terá logar nas Docas daquella empresa de navegação, comparecerá, pessoalmente, o ministro da Guerra, general Eurico Dutra.

Tocará a banda de musica do Batalhão de Guardas.

O ministro da Guerra, por despacho de hontem, designou o major Stenio Caio de Albuquerque Lima, para exercer as funcções de official de seu gabinete.

O novo juiz da 8.ª Vara Criminal

NOMEADO O DR. MIGUEL SERPA LOPES

Por indicação da Côrte de Appellação, o presidente da Republica nomeou o juiz pretor, dr. Miguel Serpa Lopes, para o cargo de juiz de direito, sendo o mesmo classificado na 8ª Vara Criminal.

A nomeação do juiz Serpa Lopes que, nas suas funcções anteriores, sempre revelou intelligencia e dedicação exemplar ao cumprimento do seu dever, repercutiu fatalmente nos meios forenses e, de modo geral, entre as classes cultas do paiz.

Constituiu motivo de grande jubilo para a justiça do Districto, por todos os motivos, a nomeação do juiz Serpa Lopes.

Elza-Cazarré

no RIVAL

Vesperal ás 16 horas, a preços reduzidos

A's 20 — A's 22 horas

APPARECEU UM HOMEM !

A seguir: "CONHECI UMA HESPANHOLA"...

A installação do Conselho Federal do Commercio Exterior

Esteve hontem no Palacio Monroe o dr. Mario Barbosa Carneiro, membro do Conselho Federal do Commercio Exterior, afim de convidar o sr. ministro da Justiça, para a sessão solenne de installação daquelle orgão technico, a realizar-se hoje, ás 11 horas, no Palacio Itamaraty.

SALVO APENAS STOPPANI

(Conclusão da 1ª pagina)

companheiros de Stoppani, emquanto que este foi salvo por um avião allemão. — (A. B.)

O ministro da Marinha scientificado do desastre

O ministro da Marinha recebeu hontem, á tarde, do capitão de corveta Sisson, capitão dos portos do Estado do Rio Grande do Norte, communicação de ter o apparelho do aviador Stoppani, que recentemente demorou varios dias entre nós, nesta capital, partido esta madrugada com destino ao Velho Mundo, donde viéra num magistral vôo. O despacho daquella autoridade adianta que o piloto tendo notado defeito no apparelho resolveu regressar á Natal. Cerca de 12.30 pediu soccorro allegando ter caido no mar entre Natal e Fernando de Noronha, ignorando-se, porém a posição exacta. Foi avisado a Air France afim de prestar soccorros. Declarou ainda o capitão dos portos que communicaria outros detalhes logo que tivesse conhecimento das occorrencias, mas até á ultima hora do expediente não havia chegado nenhuma outra communicação a respeito.

Assignaturas do DIARIO CARIOCA e dos demais jornaes e revistas do BRASIL

LUX JORNAL

Encarrega-se desse trabalho, por intermedio da sua Matriz no Rio de Janeiro, sua Succursal em S. Paulo e seus correspondentes nos Estados.

MATRIZ NO RIO — Rua Buenos Aires, 176 — Telephone 43-5422.

SUCCURSAL EM S. PAULO — Edificio Martinelli, 24.º andar — Tel. 2-1740

Visitará nosso porto um cruzador inglez

Sob o commando do "Commodore H. H. Harwood, O B E. R. N.", deverá chegar á Guanabara, no proximo dia 8, o cruzador "Exeter", uma das mais possantes unidades da Marinha de Guerra ingleza.

Visto ser breve a estadia do cruzador britannico no nosso porto, no proprio dia da chegada serão recebidos a bordo os representantes da imprensa, pelo Commodore Harword.

Brilhantes as cerimonias da Purificação da Santissima Virgem

Estiveram bastante concorridas as commemorações realizadas hontem, por motivos da passagem da data da purificação da Santissima Virgem ou a de Nossa Senhora das Candeias, uma das festas mais antigas do catholicismo da cidade.

Promovidas pela Veneravel Irmandade de Nossa Senhora da Candelaria, no seu majestoso templo, foram revividas hontem as magnificentes cerimonias da igreja primitiva, em louvor da sua padroeira.

Após a missa solenne officiada pelo conego Simeão Corrêa de Macedo, seguindo-se a tradicional benção da cêra, distribuição de candeia e procissão interna, occupou a tribuna monsenhor dr. Henrique de Magalhães, vigario da Parochia, que proferiu brilhante panegerico de Maria Santissima.

A' noite houve "Te-Deum", com leitura da Nominata dos irmãos eleitos para servirem no anno compromissal de 1938-1939.

Sob a regencia do padre Antonio Romualdo da Silva, uma orchestra de professores e cantores executou escolhido repertorio sacro.

A promoção de Bruno Mussolini

CONDECORADOS TODOS OS HERO'ES DA TRAVESSIA ROMA-RIO DE JANEIRO

ROMA, 2 — O mesmo documento official pelo qual o tenente Bruno Mussolini foi promovido a capitão, conferiu medalhas de ouro "por actos de bravura" ao coronel Attilio Biseo, majores Amedeo Paradisi e Antonio Moscatelli, ao capitão Castellani Gori, ao tenente Vitalini Sacconi e ao sargento-mor Crucianelli.

A citação é vasada nos seguintes termos: "Em um fulminante vôo através do Mediterraneo, do Sahara e do Atlantico, levaram o emblema do Lictor de Roma á America Latina, entre as datas Guidonia, 25 de janeiro e Rio de Janeiro, 26.

Medalhas de prata foram conferidas aos restantes tripulantes da esquadrilha Angelo Reggini, Elia Frusciante, Aldo Doveri, Orazio Arata, Ubaldo Ardu, Eugenio [illegible] e [illegible] capacidade technica com que participaram do vôo [illegible] — (D. P.)

A visita do minisro da Agricultura a São Paulo

S. PAULO, 2 — O ministro Fernando Costa, em visita a São Paulo, viajou em excursão pelo interior do Estado. Cerca das 11 horas, o titular da Agricultura, de automovel, seguiu para Pirasununga viajando em sua companhia os srs. Nelson Luiz Rego, Rogerio de Camargo, director do Serviço Technico do Café; Mario Whately, Eduardo Ralston e João Martins.

O sr. Fernando Costa interrompeu a viagem em Piracicaba onde foi servido o almoço. Logo depois, visitou a Escola Agricola Luiz de Queiroz. Proseguiu depois viagem para Anhemby, onde visitou as minas de schisto betuminoso.

O ministro Fernando Costa viaja tambem para Botucatú, em visita á Estação Experimental do Café. O regresso do interior é hoje, devendo a viagem ser feita pelo nocturno da Sorocabana que chega aqui ás 6.30 horas. Hoje, o sr. Fernando Costa deve visitar o Departamento de Industria Animal e a Bolsa de Classificação de Algodão. Amanhã o ministro da Agricultura comparecerá ao almoço que as classes representativas de São Paulo lhe offerecem. — (A. N.)

Um interessante e original concurso de dactylographia

COMO TRANSCORREU O CERTAME DA ESCOLA REDEMPTOR, NO THEATRO JOÃO CAETANO

A directoria da Escola Remington realizou na noite de 30 de janeiro ultimo, no theatro João Caetano, um interessante e original concurso de dactylographia, o qual foi assistido por vultosa assistencia.

Esse concurso constou de tres provas: uma, entre alumnos diplomados em 1937, outra entre profissionaes que trabalham na Escola Remington e uma terceira de rythmo, realizada entre os candidatos em geral. Esta foi á prova original do concurso, pois os concorrentes tiveram que executar as provas ao som de uma valsa e de uma marcha causando isso magnifica impressão aos assistentes.

A mesa que dirigiu os trabalhos, foi presidida pelo capitão Isolino Tacon Ulha, representante do prefeito municipal, nella tomando parte os srs. dr. Lafayette Belfort Garcia, director do Ensino Commerial; os srs. drs. Moraes Paiva do Ministerio do Trabalho, — Arthur Moncorvo Filho, Evaristo de Moraes, Francisco de Abreu e Lima Junior Altino de Moraes, Sylvio Bevilacqua, João Baylongue, Picanço Filho, Homero Garcia e Frederico Ferreira Lima, director presidente da Escola Remington.

Contra o Abuso das Licenças

ENERGICA PORTARIA DO DIRECTOR GERAL DOS CORREIOS E TELEGRAPHOS

O abuso das licenças nas repartições postaes-telegraphicas foi sempre notavel, desfalcando os quadros do funccionalismo de maneira a perturbar a ordem e a normalidade dos serviços affectos ás importantes dependencias do Ministerio da Viação.

Attestados graciosos de medicos amigos que não podem se furtar á cessão desse favor, habilitam servidores displicentes ás vantagens da licença sem perda de vencimentos. Facilidades taes estimulam o habito commodista de grande numero de funccionarios, extendendo-se as vantagens das concessões por periodos impressionantes, até que se exgote o ultimo praso da lei.

Emquanto isto, prejudica-se o serviço publico e se sobrecarregam os bons funccionarios que se abstêm de recursos pouco licitos para usufruir as delicias do "dolce far niente" officialmente conferido.

JUSTO CÔBRO

Observando os prejuizos resultantes desse estado anormal de coisas, o actual Director Geral dos Correios e Telegraphos, capitão Mario de Faria Lemos, vem de tomar providencias energicas no sentido de cohibir abusos, transferindo para a alçada da Directoria Geral, em caracter exclusivo, as concessões de licenças. A Directoria do Pessoal caberá, apenas, de óra em diante, informar os processos e preparar o expediente que se submetterá á assignatura final do director geral.

A PORTARIA

E' o seguinte o texto da portaria que estabelece a medida por todos os titulos elogiavel:

"O Director Geral dos Correios e Telegraphos, usando das attribuições que lhe confere o art. 25, n. 1 do regulamento approvado pelo decreto numero 20.859, de 26 de dezembro de 1931 e considerando:

que a Directoria Geral do Departamento — responsavel pela direcção superior dos serviços dos Correios e Telegraphos no territorio nacional — é o orgão centralizador dos serviços technicos e administrativos, dos quaes deve possuir maior discernimento das necessidades reciprocas, em proprio beneficio da melhor execução desses mesmos serviços;

que na situação presente é accentuada a carencia de pessoal e que a substituição de um funccionario constitue assumpto de solução difficil e demorada;

que além daquelles serventuarios que conseguem licença por se encontrarem, de facto, enfermos, outros pelo mesmo motivo obtém o favor legal para afastados dos serviços e recebendo vencimentos, se entregarem á actividades em emprezas particulares, etc.;

que se torna, portanto, de urgente necessidade uma severa fiscalização dos motivos allegados para a concessão de licenças;

que a dependencia competente não dispõe de elementos para exercer outra fiscalização além do exame dos documentos apresentados;

que a situação actual de accentuada falta de pessoal em todos os sectores do Departamento, comporta adopção de medidas radicaes e de effeito immediato que, em ultima analyse, representem o interesse da collectividade,

Resolve transferir, até deliberação em contrario, para a alçada exclusiva da Directoria Geral a attribuição constante do artigo n. 26, n. 4, do Regulamento em vigor. A Directoria do Pessoal continuará, todavia, a informar os processos relativos á licença, preparando o respectivo expediente para a assignatura final da Directoria Geral".

Mais jornalistas profissionaes

OS QUE FORAM ADMITTIDOS NA ULTIMA REUNIÃO DA DIRECTORIA DO SYNDICATO DA CLASSE

Foram inscriptos no Syndicato dos Jornalistas Profissionaes, em virtude de terem sido as suas respectivas propostas, com pareceres favoraveis da Commissão de Syndicancia, approvadas pela directoria, em sua ultima sessão, os seguintes socios: Alexandre José Barbosa Lima Sobrinho, Irineu Rangel de Carvalho e Ernesto da Gama Siqueira, do "Jornal do Brasil"; Oswaldo Dias da Costa, de "Pan", "Lupin" e "Detetive"; Octavio Marianno Mattos e João Roberto Muniz Nabuco, do "Diario Carioca"; Eloy Vasques Louzada e Olympio Sampaio de Abreu, do "Diario Portuguez"; João José Povoa, da "Agencia Meridional"; José Alberto da Silva, do "Monitor Mercantil"; Leovigildo Samuel da Silva Costa Junior, do "Diario da Noite"; Nestor Santos, de "A Offensiva"; Emanuel de Carvalho Salgado, de "O Jornal".

Foi rejeitada uma proposta e duas outras voltaram á Commissão de Syndicancia.

Todos os novos socios do Syndicato dos Jornalistas Profissionaes só foram admittidos depois de devidamente identificados no Ministerio do Trabalho, que lhes expediu as competentes carteiras profissionaes.

Destruida pelo fogo uma ponte da Central do Brasil

A administração da Central do Brasil recebeu communicação de que no kilometro 600, entre as estações de Edgard Werneck e Acayaca, no ramal de Ponte Nova, da referida Estrada devido a fagulhas deixada por uma locomotiva de um trem em trafego, incendiou-se na madrugada de hontem a ponte de madeira ali localizada, a qual ficou completamente destruida. Por esse motivo o trafego naquelle trecho ficou impedido.

O omnibus chocou-se com o auto

Na esquina da praia do Flamengo e rua Silveira Martins, chocaram-se hontem pela manhã o omnibus n. 825 da Viação Continental, dirigido por Salvador Paranhos, e o auto particular n. 24.908 de propriedade de Ibrahim José Khair.

Em consequencia saiu ferida d. Elza de Barros, esposa deste ultimo que foi medicada na Assistencia.

A policia do 4º districto teve conhecimento do facto.

ATIROU-SE AO SOLO

Noticiamos ha dias, a tentativa de suicidio da domestica Lola Rosemberg, de 38 annos de idade, moradora á rua do Cattete, 17, que incendiara as vestes, sendo por isso internada no H. P. S. com graves queimaduras.

Hontem pela manhã, pretendendo abreviar seus soffrimentos, Lola atirou-se da janella da enfermaria que fica no primeiro andar, ao sólo, caindo á rua.

Em consequencia, soffreu ella fractura do braço esquerdo e escoriações pelo corpo.

Conduzida á sala de curativos foi ali novamente medicada e recolhida a seguir á enfermaria.

A policia do 10 districto teve conhecimento do facto.

Mais tarde, foi constatado que a infeliz senhora enlouquecera, razão pela qual foi solicitado o seu internamento no Hospicio de Alienados.

Balanços e diversões nos jardins publicos

A Directoria de Turismo e Propaganda, de ordem do sr. prefeito do Districto Federal, ordenou a construcção de duas gangôrras, duas escorregadeiras, quatro balanços de assentos duplos e quatro pequenas para serem collocados nos jardim do Lido em Copacabana, destinados ás diversões das crianças.

Hontem, mesmo foram inaugurados esses apparelhos com grande exito e alegria da criançada que afflue todas as tardes áquelle logradouro publico. Egual providencia será tomada pela Directoria de Turismo e Propaganda, na prosecução de um plano de diversões para crianças nos jardins da Municipalidade, ainda de accordo com as determinações feitas nesse sentido pelo dr. Henrique Dodsworth.

Principio de incendio

Os bombeiros correram hontem para á rua Pedro Alves, 95, onde se acha instalada a fabrica de graxa "Edmar" e onde irrompera um principio de incendio.

As chammas foram logo extinctas, tendo ardido apenas um pouco de gazolina e graxa.

O commissario Barreto de dia no 12º districto, tomou conhecimento do facto.

INGERIU LYSOL

A Assistencia medicou hontem, Alcina Rodrigues, de 33 annos, casada, moradora á rua do Estacio n. 17, casa XX, que em sua residencia tentara por termo á vida ingerindo lysol.

Como seu estado fosse bastante grave, foi internada no H. P. S. Não quiz a tresloucada declarar as razões de seu gesto.

Injecções a domicilio
em Copacabana, Leme e Ipanema
Senhora com muita pratica applica
TELEPHONE 27-2299

SEVERAS MEDIDAS Contra os Piratas

O torpedeamento do "Endymion" provoca séria reacção da Inglaterra -- Nova conferencia entre os pactuantes de Nyon

Sir Antho ny Eden

LONDRES, 2 — Respondendo a uma interpellação na Camara dos Communs o sr. Anthony Eden declarou que, durante a reunião que se realizará á tarde, no Foreign Office, entre os signatarios do accordo de Nyon, o governo britannico apresentará uma proposta tendente a impedir a repetição de "actos de pirataria semelhantes ao do afundamento do "Endymion".

Em resposta ao major Attlee, o sr. Eden declarou que foram tomadas todas as providencias para se obter um relatorio completo a respeito do caso do "Endymion", accrescentando que, quando fôr recebido tal relatorio, "o governo deliberará quanto á attitude a ser tomada juntamente com as autoridades interessadas."

O sr. Eden declarou ainda: "O governo de Sua Majestade está profundamente interessado no caso do "Endymion", que era um navio commercial commum, navegando sob a bandeira ingleza, legalmente destinado á navegação de alto mar, contra o qual não se pode justificar um ataque em circumstancia alguma." — (U. P.)

POLICIA CONTRA OS PIRATAS

LONDRES, 2 — A's 4,20 da tarde, no palacio do Foreign Office, o sr. Anthony Eden iniciou as conversações com o embaixador Dino Grandi, da Italia, e com o embaixador da França, sr. Corbin, visando tornar mais rigoroso o policiamento contra a pirataria no Mediterraneo. — (U. P.)

REPRESALIA A' MANEIRA DOS FRACOS E MISERAVEIS

Dia a dia recrudescem os commentarios contra o bombardeio das cidades abertas

PARIS, 2 — Dirigindo um forte appello aos governos da Inglaterra e da França para que enviem energicas representações a Burgos recommendando o accordo entre governistas e nacionalistas a respeito dos bombardeios illegaes de cidades e villas a mais de cincoenta kilometros de distancia do "front", o orgão socialista "Le Populaire" declara em editorial de hoje:

"O general Franco está exercendo represalia á maneira dos fracos e miseraveis, massacrando mulheres e crianças. O chefe dos exercitos nacionalistas não se pode conformar com a perda de Teruel, e por isso ataca cidadãos pacificos.

A sua viação de bombardeio, ou melhor, a aviação italiana e a allemã, voam sobre cidades abertas, semeando a morte e a destruição. Barcelona soffreu novo bombardeio no domingo. Que valor militar podia ter a façanha? Nenhum. Nem mesmo um fascista poderia sustentar o contrario.

Não estão, porventura, a Inglaterra e a França em posição de propor aos chefes militares dos dois lados um accordo que ponha termo á morte e destruição das populações e cidades situadas a mais de cincoenta kilometros da frente de batalha? As ultimas noticias dizem que o governo britannico está disposto a fazer demarches nesse sentido junto a Burgos e Barcelona. Fará o mesmo o governo francez? — (U. P.)

Roubado aos carinhos de Faride

A OPPOSIÇÃO WAFDISTA OBRIGA O REI FAROUK A OPTAR CONTRA A LUA DE MEL PELAS COMPLICAÇÕES POLITICAS

Farouk, o joven soberano egypcio

CAIRO, 2 — Os deputados wafdistas que apoiam o ex-primeiro ministro Nahas Pacha, quando tiveram conhecimento da decisão do governo de dissolver o parlamento, foram incorporados ao edificio da Camara, occuparam seus assentos e negaram-se a approvar o projecto de orçamento. A' tarde ainda se encontravam no recinto esses parlamentares.

O rei Farouk interrompeu a lua de mel e regressou precipitadamente a esta capital, afim de conferenciar com o chefe do gabinete Mohamed Mahmud e com o ministro do interior Ali Maher Pasha. — (U. P.).

NA CENTRAL DO BRASIL

Somente no dia 1º de março proximo futuro, entrarão em vigor as novas tarifas, para os transportes de minerios na Central do Brasil sendo prorogadas as tarifas antigas em vigor, até aquella data.

— Assumiu a chefia do Departamento Commercial da Central do Brasil, o engenheiro Demosthenes Roskert, assistente da :ª Divisão da referida Estrada, durante o impedimento do engenheiro Jurandyr Pires Ferreira, que vae a Europa em commissão do governo.

— A 5ª Divisão da Central do Brasil, afim de fazer a verificação geral das novas redes electricas, faz correr nos dias 2, 3 e 4, do Derby Club a Nova Iguassu' e Villa Militar, incluindo desvios e cruzamentos do pateo de Deodoro trens electricos, em intervallos de trens a vapor, sem interrupção do trafego, entre ás 7 e 17 horas.

— A partir deste mez a Central do Brasil adoptou a classificação tarifaria de EC 7 e EC 9, para os seguintes transportes: Espalhadores de automoveis (machinas), formas para engenho de assucar e fabricas; imunisadores de cereaes e outros fins, prensas para enfardar, empregadas na lavoura. Esta tarifa será quando as machinas sejam destinadas a lavoura e industria, installadas na zona da Estrada.

— A administração da Central do Brasil determinou a apreensão do passe n. 11.781 pertencente a Valentim Alves que foi extraviado.

— O chefe do Trafego da Central do Brasil, determinou que todos os empregados extraordinarios que apresentarem documentos exigidos pelo regulamento em vigor devem ser inscriptos, independente de requerimento.

— Causou grande satisfação na Central do Brasil, a escolha do governo, designando o engenheiro Benjamin do Monte, chefe da 5ª Divisão da referida Estrada, para conselheiro da Commissão de Commercio Exterior do Brasil. Aquelle chefe de serviço da Estrada é presentemente um dos maiores technicos ferroviarios do nosso paiz.

— Foram designados para viajarem a Europa em commissão do governo, afim de fiscalizarem o fabrico de vagons e locomotivas, adqueridas pelo governo, para a Estrada de Ferro Central do Brasil, os engenheiros Romero Zander, assistente da Electrificação e Mario Castilho, chefe da 4ª Divisão.

VANTAGENS DO PROCESSO ORAL

A exemplo do que já foi feito com a Lei do Jury, o ministro Francisco Campos traçou um plano, dentro do qual será realizada a reforma dos Codigos do Processo Civil e Commercial e do Processo Penal. Segundo tivemos opportunidade de accentuar, a racionalização das leis processuaes brasileiras visa, além de varias simplificações de ordem technica, tornar a justiça rapida e portanto barata, de modo a não ser a madrasta do pobre, como até agora tem sido considerada.

De facto, as Constituições republicanas de 1891 e 1934 diziam que todos os brasileiros eram eguaes perante a lei. Não haveria, portanto, mais privilegiados, como no antigo direito. Mas uma coisa era o preceito constitucional e outra muito diversa era a realidade. Por isso mesmo, os cidadãos desprotegidos da fortuna, quando têm de recorrer á justiça, para fazerem valer os seus direitos, impõem-se duros sacrificios. Suas demandas arrastam-se durante annos e annos sem solução. Emquanto isso, vêm as inevitaveis despesas com as custas e os serviços dos advogados, que são tanto mais onerosos quanto mais a lide se prolonga.

Por esse motivo, a justiça torna-se verdadeiramente a madrasta da pobreza, não porque lhe seja hostil em principio, e sim por motivo de sua antiquada e defeituosa organização bem como da legislação processual.

* * *

A Constituição de 10 de novembro, no numero I do artigo 122, prescreve tambem que "todos são eguaes perante a lei". Todavia, o governo actual verificou que isso não seria possivel, no campo dos direitos patrimoniaes, se não fosse feita uma completa reforma processual, afim de que os pobres pudessem pleitear o reconhecimento de seus direitos, sem sacrificios irreparaveis.

E' essa a razão pela qual, procurando tornar a justiça menos pesada e onerosa, o ministro Francisco Campos resolveu adoptar o processo oral, na reforma agora em elaboração. De facto, esse é um ponto preliminar de qualquer modificação visando accelerar a marcha emperrada da nossa machina judiciaria. Na verdade, em face dessa situação, não havia alternativa: o processo escripto não poderia ser mantido, com as suas successivas audiencias, quasi todas ellas inoperantes e apenas feitas para a realização de formalidades sem importancia. Emquanto isso, os advogados iam elaborando lentamente os seus interminaveis arrazoados. Por sua vez, os juizes, na decisão de casos simples que não exigiam altas indagações de doutrina ou de legislação, redigiam caprichosos despachos e sentenças, tornando uma verdadeira utopia a reivindicação democratica da justiça rapida e barata.

* * *

Estudando a questão, verifica-se que todos os povos europeus que solucionaram esse problema inclinaram-se para o methodo oral, com o objectivo de abolirem os obstaculos protelatorios. Isso aconteceu na Italia, em Portugal e na Austria, cujos defeitos em materia de processualistica eram identicos aos nossos. Segundo as estatisticas demostraram, os resultados colhidos naquelles paizes foram excellentes.

Não se pense, todavia, que o processo oral será adoptado "á outrance", com a abolição total da palavra escripta. Esse criterio de interpretação estreitamente literal seria impraticavel, além de importar em verdadeira negação da justiça.

* * *

Nas acções summarias, por exemplo, para citarmos um caso concreto, o debate entre as partes poderá concluir-se numa mesma audiencia, depois do que o juiz estará habilitado a dar a sua sentença. No processo vigente isso não é possivel, porque depois de varias audiencias, ainda o magistrado leva mezes e mezes estudando a sua decisão.

Não ha realmente como fugir a essa conclusão evidente: o processo escripto, condemnado pelos juizes, pelos advogados e pelo povo, permitte interminaveis delongas, sendo a negação da rapidez e da synthese, que são as caracteristicas do methodo oral.

TOPICOS

REPOUSO SEMANAL

E' ponto pacifico da nossa legislação social o repouso semanal obrigatorio para o trabalhador. Geralmente, esse repouso recáe nos domingos, porque observamos um uso universal e millenario, consagrado pela tradição christã.

A Constituição de 10 de novembro prescreve, na alinea "d", do artigo 137: "O operario terá direito ao repouso semanal aos domingos e nos limites das exigencias technicas da empresa, aos feriados civis e religiosos, de accôrdo com a tradição local".

A observancia estricta dessa exigencia constitucional importaria, nesta capital e em outras grandes centros da vida nacional uma paralysação de varias actividades, acarretando prejuisos e contratempos para a propria collectividade.

Afim de esclarecer definitivamente o assumpto, isto é, como deveria ser observado o dispositivo constitucional, o ministro do Trabalho dirigiu uma consulta ao seu collega da Justiça. Em resposta á mesma, o sr. Francisco Campos declarou, em resumo, que deve assim ser explicado o texto da alinea "d" em questão: "Todo operario terá direito a um dia de repouso por semana; — a duração do trabalho consecutivo na semana não excederá de seis dias; — resalvados os casos em que as exigencias technicas do serviço indiquem outro dia, o repouso se verificará aos domingos".

O GRANDE DESCONHECIDO

O truismo de que o Brasil é um grande desconhecido já se vae desfazendo aos poucos. O mundo já se preoccupa comnosco. E um dos grandes factores desse interesse pelo Brasil tem sido incontestavelmente o serviço bem feito do Departamento Nacional de Propaganda.

As suas irradiações para o estrangeiro muito têm concorrido para criar esse ambiente de curiosidade em torno do nosso paiz, tão malsinado e aggredido outróra, apontado como terra de selvagens e de cangaceiros.

A correspondencia que o Departamento Nacional de Propaganda recebe de varios pontos do globo, é bastante volumosa e bem demonstra a efficiencia do seu serviço de radiotransmissão, que cada vez mais se impõe ao conceito publico.

Pode-se mesmo dizer que o Departamento de Propaganda tem sido mais util ao Brasil do que todos os technicos e todas as "embaixadas de ouro" mandados ao estrangeiro, custando rios de dinheiro aos cofres publicos...

A MAMONA

A mamona é um producto que póde ser ainda uma grande fonte de renda para o paiz. Em São Paulo estão sendo tomadas providencias para que a mamona brasileira venha a concorrer com os demais paizes productores.

O sr. Bento Vidal, secretario da Agricultura daquelle Estado, tendo em vista a grande procura da mamona pelos mercados estrangeiros, acaba de determinar ao chefe do Serviço de Plantas Saccarinas e Oleaginosas que acompanhe a marcha de varias culturas e verifique o funccionamento das machinas de beneficio das mesmas. Um dos maiores entraves á expansão da cultura da mamona é a difficuldade encontrada no seu beneficiamento.

Por occasião do beneficiamento, serão acompanhados os trabalhos de todas as machinas para serem observados os melhoramentos realizados, afim de que os productores sejam informados dos resultados verificados. O secretario da Agricultura reputa o problema do beneficiamento da mamona de grande importancia para o Estado porque, sendo esse serviço feito em machinas apropriadas e de bom rendimento, permittirá a producção da mamona em melhores condições economicas, de modo a que possamos fazer concorrencia no mercado mundial.

ESCOLAS PARA "PE'S DESCALÇOS"

O sr. Paulo Ramos, interventor federal no Maranhão, encontra-se no Rio. Ouvido pela imprensa, o sr. Paulo Ramos fez interessantes declarações sobre os problemas daquelle Estado, que estão a exigir auxilio immediato do governo federal.

Ha, porém, na palestra que o interventor maranhense manteve com o jornalista, um ponto que merece um commentario. Disse o sr. Paulo Ramos: "Criei no meu Estado uma novidade: escolas para pés descalços. São escolas frequentadas pela população pobre, que não póde comprar calçado. O governo distribue aventaes aos filhos dos pobres, para que elles se apresentem limpos e asseados ás aulas. Na capital já existem tres dessas escolas e no interior outras tantas serão criadas".

E' muito commum, nos Estados do Norte, andarem descalças as crianças pobres, aquellas cujos paes mal conseguem, com o seu trabalho, os recursos necessarios para não morrerem de fome. As exigencias das escolas publicas de sómente permittirem frequencia aos alumnos decentemente apresentaveis, veio criar para áquellas crianças uma situação indesejavel, de renegados e desamparados. Não podendo os paes comprarem calçados, ficam ellas condemnadas ao analphabetismo.

O sr. Paulo Ramos compreendeu muito bem essa situação de desegualdade social. Criando as "escolas para pés descalços" o interventor maranhense cuida patrioticamente do futuro de uma geração. E quantos brasileiros illustres de amanhã não poderão sair dos pés descalços de hoje?

EXPORTAÇÃO DE CAFE'

ATE' ha pouco, o café representava pelo menos 70% da exportação total do Brasil. Nos ultimos annos, outros productos passaram a ser exportados, pesando sensivelmente em nossa balança commercial. De accordo com as ultimas demonstrações do Centro do Commercio de Café do Rio de Janeiro, organizadas sobre dados fornecidos pela Directoria de Estatistica Economica e Financeira do Ministerio da Fazenda, a contribuição do café nos periodos de janeiro a outubro dos annos de 1936 e 1937, foi, respectivamente, de...... 1.79.030:000$000 e 1.781.128:000$000. Nesses mesmos periodos, as exportações totaes do Brasil foram, respectivamente, de .... 3.965.417:000$000 e 4.282.376:000$000.

Quer isso dizer que a quota do café desceu de 70% ha alguns annos, para 42%. Vamos assim deixando de ser um paiz monocultor, o que não pode deixar de trazer grandes vantagens para a economia nacional.

A UVA RIOGRANDENSE

A cultura da uva no Rio Grande do Sul constitue hoje uma das mais preciosas fontes de riqueza daquelle Estado. A sua exportação, de anno para anno, augmenta, para varias praças do paiz, sendo transportada em navios que possuem camaras frigorificas.

Na safra passada os embarques attingiram a 45.144 caixas para os seguintes portos: Bahia — 27; Cabedello — 20; Pará — 10; Pelotas — 1.013; Recife — 1.207; Rio de Janeiro — 29.689; Rio Grande — 455; Santos — 12.713.

O BOLSHEVISMO NO JAPAO

O Komintern não repousa. As suas actividades expansionistas não cessam. Desilludidos, pelo menos por emquanto, de uma acção efficiente no Occidente, os communistas voltam-se para o Oriente. Na China já são conhecidas as consequencias da infiltração bolshevista. Agora é o Japão que serve de alvo ás intrigas e ás machinações do Komintern.

O Partido Proletario do grande imperio asiatico, agremiação de caracter nitidamente extremista, acaba de ser fechado pelo ministro da Justiça, almirante Suetaya, com a consequente dissolução de todos os syndicatos que lhe eram filiados.

A policia descobriu segundo communicação telegraphica, que, em ligações com o Komintern, varios politicos japonezes, estavam preparando a formação de um "front" popular que, na hypothese de sobrevirem complicações decorrentes da situação sino-japoneza, entraria immediatamente a agir, tirando da confusão todo o partido possivel, Ao mesmo tempo e com o intuito de atirar o povo contra as classes armadas, aquelles elementos seguiam á risca as instrucções de Moscou, divulgando em todo o paiz, que o Exercito estava se preparando para dar um golpe politico, implantando no Japão o regime fascista.

Os soviets não se cansam de prégar idéas pacifistas. A verdade, porém, é que essas idéas não passam de méra hypocrisia, porque todo mundo está sentindo a inquietação da hora presente, provocada pelas actividades e pela audacia dos agentes do governo moscovita.

Actos assignados pelo Governo

O presidente da Republica assignou os seguintes decretos:

NA PASTA DA JUSTIÇA:

Declarando em disponibilidade, os seguintes funccionarios da Justiça Eleitoral: do Tribunal Regional de Minas Geraes — director da Secretaria dr. Augusto Gomes Ribeiector da Secretaria dr. Augusto Gomes Freire de Andrade; chefes de secção, Raymundo Barbosa Serra e Cypriano de Lage e Silva; officiaes Mario da Silva Couto, Devanir de Lima Gil, Adolpho Tourinho, Alvaro da Gama Cerqueira; auxiliares Nazareth de Souza Horta, José Luiz de Campos, José Baptista Magalhães, Dulce de Senna, Mario de Castro Magalhães; dactylographos Alayde Cordeiro, Maria Helena Martins Starling, Lucy de Almeida Magalhães Andrade, Mario Botelho Alves, Ruppo de Campos Cortes, dr. Lauro Machado Coutijo, Mario de Campos Ferreira; porteiro Altivo Faria, continuo Ducles Barsano de Loucas; e serventes José Luciano Botelho, Agapito José Saldanha e Nicolau Soares do Couto; do Tribunal Regional da Parahyba — director, agrimensor Carlos de Albuquerque Bello Filho; chefes de secção, Alfredo de Souza Monteiro e dr. Joaquim Corrêa de Sá e Benevides; officiaes, Antonio Pereira de Castro, Juvenal Augusto Lago; auxiliares, bacharel Antonio dos Santos Coelho Netto, Luiz Ramazete; dactylographos, Auta Pessôa de Figueiredo, Myosotis de Albuquerque Costa; serventes Francisco de Barros Corrêa e Adhemar Athayde Cavalcanti; do Tribunal Regional do Rio Grande do Sul, director, Morato Ignacio de Souza Valente; chefes de secção, Paulo Tacio de Souza e Silva, João Marques da Silva Campos; officiaes, Léo Silveira Arruda, Maria de Lourdes Florio Peres, José Baptista; auxiliares, Oscar da Cunha Moreira, Carlos Goursand, Helio Menezes Chagas Telles, Manoel Cardoso; dactylographos, Celia Carneiro da Cunha Durvalina Gonçalves Valente, Alice Fróes; porteiro, Homero Heredia; continuo Theobaldo Luiz de Souza e serventes Joaquim Meirelles, Ladislau Carlos e Joaquim Camara Canto; do Tribunal Regional do Espirito Santo — director, Octavio Galvão; chefes de secção, bacharel Aristophanes Monteiro de Barros Barbosa Lima; officiaes, Ricardo Americo de Albuquerque e engenheiro Sidney Americo Pacca; auxiliar Dinah Cunha Almeida; dactylographa Maria Rosaria Antonietta Tommasi; e servente Pery Vasconcellos Mello; do Tribunal Regional do Estado do Rio de Janeiro — Chefes de Secção, bacharel Orris Soares e bacharel Armando Carlos da Silva; officiaes, Arthur Felippeno Farrula, Armando Mario Rodrigues Dantas; auxiliares Carmelita Fonseca, Olga Coutinho Gomes, Arlindo de Souza Cabral, Hygino de Macedo Machado, Nair Coelho de Araujo Franco; dactylographos Ziza de Moraes, Emiliana dos Santos; continuo-porteiro Ignacio Marques Furtado; serventes Ruy Ferreira de Queiroz e Maurillio Waldino dos Santos; do Tribunal Regional de Matto Grosso — director, bacharel Ernesto Pereira Borges; chefes de secção, Issac Delduque, Pedro Augusto de Figueiredo; officiaes Acy Neves, Elzio de Oliveira, auxiliares Rita Pereira Leite, Dulce Amorim de Souza; continuo-porteiro, Paulo Pereira da Silva; dactylographo, Hildo Gomes Esteves e servente Joaquim Anastacio Monteiro de Mendonça; do Tribunal Regional do Paraná — director bacharel Brenno Arruda; chefe de secção, Mario Torreão Coelho; officiaes Elisa Constantino Moura, Clote de Faria e Albuquerque; auxiliares, Eurico Pereira de Macedo Armando Antonio Sobreiro; dactylographos, Maria de Lourdes Rocha, Emma de Souza Bittencourt; porteiro Agostinho Ferreira de Andrade e serventes Alipio Antonio Rodrigues e Waldemar Loures do Rosario.

NA PASTA DA EDUCAÇÃO

Concedendo exoneração de auxiliar academico a João Cardoso de Castro e aposentando o servente Marcello Gravano.

Concedendo exoneração ao dr. Alberto Porto da Silveira das funcções de fiscal junto á Faculdade de Direito do Rio de Janeiro; e nomeando para exercer, interinamente, em commissão, as referidas funcções, o bacharel Augusta Tavares de Lyra Filho.

NA PASTA DA VIAÇÃO:

Aposentando: o agente Paulo Eberhard, e concedendo aposentadoria ao telegraphista Anisio dos Santos Muller, e aos carteiros Sebastião Borges de Araujo, Alexandre Geraldes da Conceição e João Trencoui.

Concedendo exoneração a Josiua de Lima Vasques, da carreira de estacionaria.

Nomeando, interinamente, Bertha Schupa de Silva, para agente com funcções de thesoureiro da agencia postal telegraphica de Fortaleza de Abunã, nos Correios e Telegraphos do Amazonas e Acre.

NA PASTA DA GUERRA:

Exonerando o cel. medico dr. Alberto Guimarães, chefe de serviço de Saude da 2ª Região Militar; e nomeando, interinamente, para o referido cargo, o tenente-coronel medico dr. Jesuino Carlos de Albuquerque; e para director do Hospital Divisionario da mesma região, o tenente-coronel medico dr. Oscar de Castro Loureiro.

Declarando que a classificação do major Catão Mazza é no 6º Batalhão de Caçadores, e não no 24º.

Concedendo transferencia para a reserva de 1ª classe ao tenente-coronel Dorvalino Coussirat de Araujo, de cavallaria o major de infantaria Sebastião das Chagas Leite.

Classificando na infantaria, os coroneis Nestor Jorge da Silva Soares, Armando Ribeiro e Luiz Guerreiro, tenente-coronel João Affonso de Albuquerque e Franklin Emillio Rodrigues e os majores Theophilo Amadeu Diniz e Aurelio Alves de Souza Ferreira no quadro supplementar; e o major Edgard Duxbeaum, no 5º regimento; transferindo, os majores Oscar Roses Nepomuceno da Silva, Arnaldo Marques Mancebo e Godofredo Leite do quadro ordinario para o supplementar e Alfredo Augusto Ribeiro Jº. deste para o ordinario sendo classificado no 7º regimento; e na Aviação, o major Ignacio de Loyolla Daher do quadro supplementar para o ordinario sendo classificado no 1º grupo do 1º Regimento.

Nomeando 2º tenente pharmaceutico de 2ª classe da reserva de 1ª linha, para servir no 4º Região Militar, o reservista pharmaceutico José Garcia Sobrinho.

NA PASTA DO TRABALHO:

Nomeando, interinamente, Cornelio Soares Amaral para o cargo de fiscal de seguros, na vaga em virtude de exoneração, por opção de Abelardo Bentes de Carvalho.

NA PASTA DA FAZENDA:

Concedendo aposentadoria a Manoel do Valle e Silva, collector federal em Itaocára, no Estado do Rio de Janeiro.

Nomeando José João Madruga, escrivão da collectoria federal e, Santa Luzia, na Parahyba para identico logar na collectoria de Espirito Santo, no mesmo Estado; e Antonio Dalton e Antonio Carlos para serventes devendo terem exercicio na Alfandega desta capital.

O sr. presidente da Republica recebeu o seguinte telegramma:

JUIZ DE FO'RA, 1 — "Tenho honra de communicar a v. ex. ter sido eleito presidente do Centro Rural de Juiz de Fóra, instituição de alta finalidade com a realização annualmente da Exposição Regional Agro-Fecuaria. Embóra possuindo principaes installações permanente, contamos, confiado na grande amizade que v. ex. devota a Juiz de Fóra, continuará a nos honrar com o seu apoio, sobretudo naquillo que se fizer necessario em beneficio do brilho do proximo certame. Com protestos de nosso mais alto apreço formulamos votos de prosperidade ao seu patriotico governo. Attenciosas saudações. Dirceu Braga, presidente".

Decretos-leis baixados pelo presidente da Republica

O presidente Getulio Vargas baixou decretos-leis:

Promulgando o Tratado de Amisade entre o Brasil e o Afaganistão, firmado em Ankara, a 20 de fevereiro de 1935.

Estabelecendo que a promoção das providencias necessarias á remoção de embarcações naufragadas ou encalhadas e de cascos abandonados, observadas as normas disciplinadas pela legislação vigente, compete: a) — ao Ministerio da Viação e Obras Publicas, representado pelo Departamento Nacional de Portos e Navegações nos trechos dos portos organizados ou em suas vias de accesso quaes operam os navios para atracação e desatracação das installações portuarias existentes; b) — ao Ministerio da Marinha representado pelas Capitanias dos Portos, em todos os demais casos não attribuidos ao Ministerio da Viação e Obras Publicas. Os armadores ficam obrigados, pelas embarcações sob suas responsabilidades, ao custeio das despezas com a recepção de que trata este decreto-lei.

* * *

Determinando que em caso de execução ou de fallencia promovidas no estrangeiro contra bancos ou firmas brasileiras, com fundamento em clausula ouro de quaesquer contratos e titulos, será negado cumprimento, "in limine", ás respectivas cartas rogatorias, sendo irrecorrivel o despacho denegatorio. Aquelles contra as quaes se movam, no estrangeiro ou no Brasil, estes processos, poderão liberar-se mediante deposito, no Banco do Brasil, do correspondente, em moéda nacional, ao debito de moéda estrangeira corrente e não de ouro, constante dos contratados e titulos, ao cambio do dia do deposito, sendo este modificado pelo Banco ao respectivo credor, cujo endereço será declarado pelo depositario no acto do deposito. O deposito obriga apenas o Banco á entrega da somma depositada em moéda nacional, podendo, entretanto, se assim preferir o credor, convertel-a em saques de moeda estrangeira, de que resultou o deposito, á taxa do dia de cada remessa e dentro das possibilidades cambiaes do paiz. O direito de utilizar o deposito, por uma dessas duas formas, prescreverá em vinte e quatro mezes, contados de sua data.

* * *

Autorizando na forma do disposto no decreto nº. 24.609, de 6 de julho de 1934 (artigos 1º e 3º) o Instituto Brasileiro de Geographia e Estatistica, em que se transformou o Instituto Nacional de Estatistica, a iniciar desde já os trabalhos preparatorios do recenseamento geral da Republica em 1940, sendo que para a realização da referida operação, censitaria, que abrangerá os aspectos demographicos, economicos e sociaes ficam approvadas as bases para a organização, execução e divulgação do recenseamento geral, constantes da resolução nº. 50, de 17 de julho de 1937, da Assembléa Geral do Conselho Nacional de Estatistica. Para os trabalhos preparatorios do recenseamento no corrente exercicio, utilizará o Instituto a verba de tres mil e seiscentos contos de réis prevista na lei orçamentaria em vigôr.

* * *

Abrindo os seguintes creditos especiaes: pelo Ministerio da Viação, de cento e noventa contos para a primeira Exposição Philatelica Internacional a realizar-se nesta capital no mez de junho de 1938, sob o patrocinio do Club Philatelico do Brasil, devendo o Ministerio da Viação providenciar sobre uma emissão de duzentas mil séries ou blócos de sellos commemorativos desse certame, no valôr total de duzentos contos de réis; ficando aberto o credito especial de . . . . 150:000$000, destinado á attender as despesas de propaganda dentro e fóra do paiz, para a realização da mencionada exposição e pagamento da emissão do sello; pelo Ministerio da Viação, de dois mil contos, destinado a attender ás despesas com o completo aproveitamento das possibilidades da Estrada de Ferro de Tocantins, como o seu prolongamento até Jatobá, apparelhamento do posto dessa cidade com trapiches para atracação de motores e armazens para mercadorias e melhoramentos da linha em trafego e material rodante; pelo Ministerio da Viação de 10:000$000 para acquisição pela Central do Brasil, da pedreira situada no kilometro 614,600, ramal de Ouro Preto, de propriedade do dr. José Eustachio de Oliveira; pelo Ministerio da Fazenda de 4.837:624$500 para attender ao pagamento de dividas do exercicios anteriores; pelo Ministerio da Fazenda, de 99:277$000 para pagamento de gratificação de funcção, devida a funccionarios do Tribunal de Contas, que serviram em commissão; e ainda pelo Ministerio da Fazenda, de 44:021$600, para attender ao pagamento de dividas de exercicios anteriores.

O SR. WALDEMAR FALCAO VISITA O NOVO EDIFICIO DO MINISTERIO DO TRABALHO

Hontem, á tarde, depois de regressar do despacho com o presidente da Republica, o sr. Waldemar Falcão, ministrod o Trabalho, em companhia do sr. Waldyr Niemeyer, chefe interino do seu Gabinete, esteve em visita ao novo edificio do sel Ministerio, na Esplanada do Castello, onde já se encontra installado o Departamento Nacional do Povoamento.

Em companhia do sr. Dulphe Pinheiro Machado, director geral daquelle Departamento, os visitantes percorreram as diversas secções, indo tambem ao andar em que, dentro de um mez mais ou menos, será installado definitivamente o Gabinete do titular da pasta do Trabalho.

No Departamento N. do Povoamento, o ministro do Trabalho teve opportunidade de examinar os ficharios e todos os demais serviços que se relacionam com a immigração. O sr. Waldemar Falcão visitou tambem os demais andares do edificio, nos quaes serão installadas todas as repartições do Ministerio do Trabalho, excepto o Instituto Nacional de Previdencia e o Instituto Nacional de Technologia que possuem sédes proprias.

O TEMPO

PREVISÕES PARA O PERIODO DAS 18 HORAS DE HONTEM ÁS 18 HORAS DE HOJE

Districto Federal e Nictheroy — Tempo: bom, sujeito a passageira perturbação. Trovoadas locaes. Temperatura: ainda elevada. Ventos: variaveis e frescos.

Estados do Sul — Tempo: bom, nublado em São Paulo, perturbar-se-á no Paraná e perturbado com chuvas até Rio Grande do Sul onde melhorará. Temperatura: elevada atéParaná e embora elevada nos demais Estados soffrerá ligeiro declinio. Ventos: variaveis até São Paulo e do sul nos demais Estados.

Previsões validas para o trajecto da estrada de rodagem Rio-São Paulo das 18 horas de hontem ás 18 horas de hoje.

Tempo: bom, nublado. Trovoadas locaes. Temperatura: elevada, ventos: variaveis com rajadas frescas.

DIARIO CARIOCA

EXPEDIENTE

Propriedade da S. A. DIARIO CARIOCA

DIRECTORES:
Horacio de Carvalho Junior
J. B. Martins Guimarães

CHEFE DA REDACÇÃO:
Danton Jobim

Endereço telegraphico: DIARIO CARIOCA — Telephones: Gabinete do Director 22-3623 — Administração, 22-3035 — Redacção 32-1559 e 22-2922 — Officinas, 22-0824 — Assignaturas 22-3018 — Gravura, 22-1735

PUBLICIDADE, 22-3018

ASSIGNATURAS:

Para o Brasil:		Para o exterior:	
Anno	60$000	Anno	80$000
Semestre . .	30$000	Semestre . .	45$000

Venda avulsa: Capital, $200; interior, $300. Aos domingos, $300 — Interior, $400

E' cobrador autorizado o sr. J. I. de Carvalho.

INSPECTORES VIAJANTES

Percorrem o interior do paiz a serviço desta folha os srs. Romualdo Perrota e Murillo Macedo, nossos inspectores autorizados.

CORRESPONDENCIA

Toda a correspondencia com valor ou sobre assumptos que entendam com assignaturas e outros de interesse da administração deve ser dirigida ao gerente do DIARIO CARIOCA.

SUCCURSAL EM BELLO HORIZONTE
Rua Carijós, 408 — (Praça 7) — Sala 4
Phone 2172
Director:
OSWALDO NEVES MASSOTE

CINEMA

"VAMOS AO PRADO" — COM SLIM SUMMERVILLE — NO GLORIA

O Bando da Lua organizou para segunda-feira, no palco do Gloria um bello complemento de Carnaval

O Gloria está annunciando para a proxima segunda-feira um novo trabalho da 20th Century Fox Film — "Vamos ao Prado". O que ha de extraordinario nesse film, está principalmente na presença de Slim Summerville, o comico magnifico, que a Fox apresenta de um modo differente. Não é o Slim rasgado e pobretão, nem o soldado... E' um Slim "up-to-date", que vamos ver bancando o elegante em um prado de corridas... Mas nem por isso o nosso Slim deixa de metter os pés pelas mãos, de modo que as situações se desenrolam cheias de um comico formidavel. E tudo serve de ambiente para um romance de amor, com a linda Shirley Deane e Russell Gleason. E assim, a par de um film em que ha romance, o fan vae encontrar principalmente uma comedia esplendida com Slim Summerville.

No palco, com esse film, teremos numeros que são o verdadeiro grito do Carnaval, pois que se encarregarão de trazer aos cariocas os melhores numeros de sambas e marchas que estão sendo lançados. Tomam parte nesse espectaculo o Bando da Lua, Almirante, Aurora Miranda e Barbosa Junior.

Ray Noble e sua orchestra fazem parte do "cast" de "Captiva e captivante" "estrellado" por Fred Astaire!

Fred Astaire em "Captiva e Captivante"

Ray Noble, o "Paul Whiteman Inglez" está incluido no "cast" de "Captiva e Captivante" não só como director de orchestra mas tambem como artista. Ray Noble que na vida real é um grande amigo de Fred Astaire, tem assim a sua primeira opportunidade na téla, e revela-se um esplendido actor.

O grande musicista não esconde a admiração que tem por Fred Astaire quer como amigo, quer como artista: "E' um verdadeiro prazer para mim, diz Ray Noble, dirigir a parte musicar de um film onde o grande Astaire cante e danse".

Em "Captiva e Saptivante" o genial bailarino apreesntará novas e deslumbrantes criações choreographicas que estão acima de tudo o que se possa imaginar.

Varias canções bellissimas de George Gerswhin serão, tambem interpretadas por Fred Astaire que desta vez apparece-nos amando a linda Joan Fontaine.

George e Graci Allen, o casal de comediantes malucos são companheiros de Fred Astaire nesta admiravel comedia musical que a RKO Radio apresenta em todo o rigor do verão certa de que para os "fans" de Fred Astaire não existe calor!

A historia de "Captiva e Captivante" reveste-se de um humor fino e de muita originalidade, sendo vivida parte em Nova York e parte em Londres.

Fred Astaire bailarino americano, escandaliza com o seu agente de publicilade (George Allen) e a secretaria deste (Gracie Allen) a austera sociedade ingleza, mettendo-se nas mais extravagantes aventuras!

A Cinelandia Carioca está pois de parabens, pois terá num cinema refrigerado a mais divertida comedia musical destes ultimos tempos!

Dois films formidaveis num só programma: segunda-feira, no Pathé Palacio

"QUATRO DIAS DE TERROR" DA NOVA UNIVERSAL E "A SOMBRA DA LEI" DA PARAMOUNT

O Pathé Palacio o cinema mais popular da Cinelandia, apresentará a partir de segunda-feira proxima, dois formidaveis films inéditos.

"Quatro dias de terror" uma nova victoria da Nova Universal, e "A sombra da lei" mais um film de movimento e acção da Paramount.

"Quatro dias de terror" apresenta-nos como estrella, uma nova sensação do cinema americano uma nova descoberta da Universal — Jeanne Dante. Uma garota adoravel e ingenua, ... mysteriosa ... que dá encanto a um idylio juvenil.

E' uma moderna comedia de estilo policial, cujo thema é extrahido da novella de A. A. Milne do mesmo titulo, a qual relata as emocionantes e divertidas aventuras de uma joven de 15 annos, que é obrigada a fugir á perseguição de varios detectives, pois fizera com a sua ingenuidade, recair sobre ella todas as provas accusadoras de um assassinato. No elenco vemos ainda Kennetj Howell, Martha Sleeper.

"A sombra da lei" o mais recente capitulo das aventuras de Hopalonf Cassidy, apresenta inumeras scenas interessantes e authenticas mostrando o cerimonial da tribu Sioux, indios pelle vermelhas que habitam algumas regiões de Wyowing.

William Boyd, outra vez tendo ao seu cargo o papel de Cassidy, encabeça o elenco que inclue os nomes de George Hays, Stephan Morris, Gail Sheridana, etc.

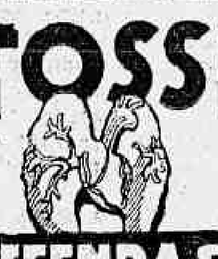

TOSSE

DEFENDA-SE DAS BRONQUITES E RESFRIADOS COM O TONICO DOS PULMÕES

ELIXIR DE MASTRUÇO

A luta entre Braddock e Tommy Farr, será apresentada, em todos os seus detalhes, no cinema Imperio, a partir de segunda-feira proxima!

Já a partir de segunda-feira proxima, o cinema Imperio, offerecerá aos amantes da nobre arte, a opportunidade de assistir em todos os seus detalhes o desenrolar da luta travada entre Braddock e Tommy Farr ha poucos dias, nos Estados Unidos.

E' um documento completo, filmado exclusivamente pela RKO Radio, Pictures e que focaliza fielmente a victoria de Braddock.

No mesmo programma, será visto tambem a deliciosa comedia "Amor em Budapest", com John Boles, Ida Lupino e Jack Oakie.

Kent Taylor de Waterloo

A historia de Kent Taylor, celebridade do cinema, começa em Waterloo, Iowa, ha muitos annos, quando tinha ... annos de idade.

Logo após ter visto o seu primeiro film, elle disse a seus paes que iria ser actor. Estes logo esqueceram deste commentario, pensando que fosse uma idéa infantil, mas Kent lembrou-os novamente.

E é por isso que vamos vêl-o 2ª feira na téla do Alhambra coadjuvando Nan Grey, uma das "3 Pequenas do Barulho" em "Amôr num bungalow".

Kent Taylor deu inicio a sua carreira em 1929, quando ingressou no theatro. Dois annos mais tarde elle foi para Hollywood, onde visitou uma companhia de films, numa manhã fatal.

"Não temos trabalho", disseram-lhe, "mas você póde ficar sentado numas scenas experimentaes". Kent aceitou, o que significava que elle ficava simplesmente fazendo atmosphera num test. Horas depois os dirigentes do studio examinaram o test.

"Quem é aquelle joven sentado á mesa?" perguntaram. "Traga-o ao escriptorio", elle parece que dá para a coisa".

Kent Taylor, galan de Nan Grey, uma das "Tres Pequenas do Barulho" em "Amor num Bungalow" que o Alhambra lança segunda-feira

Kent provou possuir um grande talento. Em "Amôr num Bungalow" Kent desempenha um delicioso papel comico, cujo talento está bem casado ao de Nan Grey.

"O amor sempre vence", no Rex, segunda-feira proxima

Claire Luce num bailado dos Muitos que valorizam o film "O Amor Sempre Vence" a ser estreado no Rex, segunda-feira proxima

"O amor sempre vence" pertence á categoria dos films-digestivos, isto é, que auxiliam a digestão... Tudo nelle é leve, saltitante, engraçado e inconsequente. Uma linda bailarina de Hollywood realiza optimos numeros choreographicos como, por exemplo, o luxuoso bailado da "aranha" no qual apparecem algumas dezenas de formosissimas "girls". A bailarina, iamo-nos esquecendo, chama-se Claire Luce... E' uma imagem extasiante para os olhos... Um "cock-tail" peccaminoso... Um convite amavel aos misanthropos para que aprendam a viver neste mundo cheio de maravilhas...

O "Amôr sempre vence" é um film para a mocidade, para a velhice, emfim, para qualquer estagio da existencia humana...

Ao lado de Buddy Rogers e suas orchestras diabolicas surge a graça perturbadora de June Clyde, uma "pequena" de que os "fans" vão gostar muito...

A estréa terá logar no REX, segunda-feira proxima.

Patente de invenção n. 20.985

Momsen & Harris, Agente Official da Propriedade Industrial estabelecida á praça Mauá, n. 7, 18º, nesta cidade, encarrega-se de promover o emprego de **"Aperfeiçoamentos nos dispositivos valvulares dos freios"**, privilegiados pela patente de invenção supra mencionada, de propriedade da **Westinghouse Air Brake Company**, estabelecida em Wilmerding Pennsylvania, Estados Unidos da America.

UMA MONUMENTAL LIQUIDAÇÃO NA CASA VAZ, DISPONDO APENAS DE 30 DIAS PARA ENTREGA DO PREDIO, A CASA VAZ ESTA' LIQUIDANDO TODO O SEU STOCK DE CASEMIRAS E BRINS DE LINHO. TUDO BARATISSIMO NA MONUMENTAL LIQUIDAÇÃO

DA

CASA VAZ

96 — BUENOS AIRES — 96

VENCER!

E' indispensavel preparar os meninos para que sejam mais tarde HOMENS FORTES, ACTIVOS, ROBUSTOS

VENCEDORES NA VIDA

O Anemico definha, estaciona, será sempre

UM VENCIDO

IODOLINO DE ORH

desenvolve o organismo, fortifica os ossos, auxilia o crescimento fortalece, nutre, engorda e PRODUZ A VITALIDADE necessaria á vida activa de nossos dias

O IODOLINO desenvolve extraordinariamente o appetite.

O Palacio apresentará segunda-feira "Miss Lang em Hollywood"

Não será de admirar, em face da popularidade sempre crescente dos films policiaes, que "Miss Lang em Hollywood" seja a attracção maxima da nossa Cinelandia quando, na proxima semana, o Palacio iniciar as suas exhibições.

Apresenta-se neste optimo drama de aventuras um conjunto de artistas notaveis, destacando-se entre elles Gertrude Michael, Lee Bowman, Larry Buster Crabbe, C. Henryq Gordon e Sandra Storme.

Mas aparte o trabalho destes, ha que pôr em destaque na obra o trabalho de direcção que é sem duvida de grande valor. Foi elle obra de Charles Riesner que havendo alcançado grande exito em "A Volta de Miss Lang", recebeu da Paramount os encargos da direcção desta nova série das perigosas proezas de Sophie Lang, a celebre ladra conhecida por todos os detectives do mundo.

O publico póde aguardar com confiança as exhibições de "Miss Lang em Hollywood", certo de que irá assistir um optimo film do genero policial.

A SENTINELLA DA SAÚDE

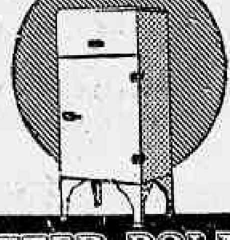

BITTER POLAR

Um refrigerador electrico é o GUARDA-SAUDE, por excellencia.

Muitos incommodos; muitas graves doenças são devidas exclusivamente aos alimentos estragados, por falta de bôa conservação!.

Uma bôa conservação dos alimentos torna-se impossivel em geladeira commum, com suas temperaturas nunca estaveis e sempre inadequadas para conservação de qualquer natureza de alimentos.

Os primeiros refrigeradores electricos cuidaram apenas da producção, de cubos de gelo; os modernos refrigeradores cuidam de muitas exigencias addicionaes; como são:

1º

Conservação, em suas temperaturas sempre estaveis, mas differentes, entre si, de peixe, carne, leite, bebidas, frutas, legumes, alface, etc.

2º

Compartimentos apropriados para sorvetes e alimentos gelados; outros compartimentos para "frios" saladas, pratos especiaes; outros compartimentos para bebidas, as quaes sómente em estado "frappé" podem ter bom paladar, sem produzir resfriados.

Compartimentos para frutas, legumes e alface alimentos que o frio excessivo "queima".

Especialmente em nosso paiz, conserva-se melhor a saude, comendo sómente, uma vez por dia "queate" e outra vez "frio".

O refrigerador allemão de precisão marca "BITTER-POLAR" tem compartimentos differentes para temperatura differentes, proprios para a natureza differente de alimentos differentes.

Tem mecanismo HERMETICO, silencioso, economico e duravel, que dispensa lubrificação, serviços de mecanico, e que impossibilita escapamento de gaz: mecanismo hermetico que evita o "pisca-pisca" das luzes: que não póde causar interferencias; mecanismo hermetico, que não tem correias, valvulas, molas de suspensão, coxins de borracha, etc., etc.

E' plenamente garantido por 4 annos; serviço incluido.

Facilitam-se os pagamentos afim de se tornarem accessiveis a todas as bolsas.

Peçam prospectos e demonstrações sem que isso importe em compromisso algum para V. S.

CASA STEPHEN, distribuidora para o Rio de Janeiro.

RUA S. JOSE', 117 (Galeria Cruzeiro).

INFORMAÇÕES FINANCEIRAS E COMMERCIAES

MERCADOS

CAMBIO

Dollar — 17$700

Hontem o mercado de cambio funccionava calmo.

O Banco do Brasil adquiria a libra a 86$620 e o dollar a 17$300 a vista, condições em que ficou, no primeiro fechamento.

Reabriu e fechou, inalterado.

NA REABERTURA O BANCO DO BRASIL AFFIXOU A SEGUINTE TABELLA PARA COMPRA DO DINHEIRO

Letras a 90 dias: Libra ... 86$420 e dollar 17$270.

Prompto: Libra 86$620; franco n|c; dollar 17$300; marco compensação 5$580; peso argentino, papel 4$760.

O BANCO DO BRASIL AFFIXOU A SEGUINTE TABELLA OFFICIAL PARA DEPOSITO

A' vista: Libra 88$140, dollar 17$600; franco $580; escudo $800; marco compensação ... 5$690; uruguayo 8$500, florim 9$830; franco suisso 4$080; belga 2$985; peso argentino, papel 5$130; corôa tcheca $620 e lira $900.

CURSO DE MOEDAS SEGUNDO AS MEDIAS CALCULADAS PELA CAMARA DO RIO DE JANEIRO

A' vista: Londres 86$005; Paris $581; Italia $930, Allemanha (Rg. Mark) 4$516; (V. Mark) 5$675; (U. Mark) ... 4$571; Portugal $828, Belgica, (ouro) 2$985; Suissa 4$086; T. Slovaquia $620; Nova York, .. 17$526; Buenos Aires, 5$141; Hollanda 9$850; Japão 5$282 e Austria 3$396.

MOEDAS

Libra	96$582
Dollar	19$252
D. Canadense	18$322
Franco	$672
Escudo	$880
Peso argentino	5$477
Reichsmark	4$500
Lira	$870
Yen	5$321
Corôa-Suéca	5$100
C. Dinamarqueza	3$900
C. Norueguesa	4$500
S. Austriaco	3$500

OURO FINO

O Banco do Brasil comprou hontem a gramma de ouro fino na base de 1.000 por 1.000 em barra ou amoedado ao preço de 19$700.

O CAMBIO NO EXTERIOR

Sobre Nova York, 5.00.3|4; Allemanha, 12.42; Paris ... 152.71; Hollanda 8.96.7|8; Suissa 21.61.7|8; Italia 95.15; Belgica 29.56.1|2; Portugal .. 110 1|8 centimos por libra.

Fechamento de Londres

Sobre Nova York, 5.00.69.

Abertura de Nova York

Sobre Londres 5.00. 11|16.

TITULOS

O mercado de titulos esteve hontem, bastante trabalhado, com negocios animados sobre a maior parte dos papeis em evidencia que ficaram bem collocadas, como se vê a seguir.

VENDAS EFFECTUADAS HONTEM

Apolices geraes:

5 Obrig. Thesouro 1932 ... 1:040$; 20 Obrigações Ferroviarias 1:012$; 3 Uniformisadas 200$, nom. 150$; 1 Uniformisadas 500$, nom. 375$; 7 Diversas Emissões, nom. 147$; 76 Diversas Emissões port. 792$; 6 Diversas Emissões port. 792$; 87 Diversas Emissões, port. 794$; 17 Diversas Emissões port. 795$; 3 Reajustamento 500$, port. 350$; 60 Reajustamento 760$; 48 Reajustamento, 1:000$000 port. 761$; 76 Reajustamento port. 765$; 3 Reajustamento 500$ sem. 450$ e 44 Reajustamento 1:000$000 sem. 942$000.

Municipaes:

2 Empt. 6°|° 1906 port. 155$; 5 Empt. 6°|° 1920 port. 159$; 80 Empt. 5°|° Caut. 1931 port. 162$; 115 Empt. 5°|° Caut. 1931 163$; 87 Empt. 5°|° Caut. 1931 port. 163$500; 2 Empt. 5°|° Caut. 1931 port. 164$; 5 Empt. 5°|° Tit. 168$; 300 Empt. Dec. 2.339 port. 170$; 20 Empt. 7°|° Dec. 3264 165$ e 690 Empt. 7% Dec. 3.264 port. 166$000.

Estaduaes:

1 Estado de Minas 5°|° 1931 port. 145$; 1 Estado de Minas 5°|° 1934 port. 145$500; 687 Estado de Minas 5°|° 1934 port. 146$; 200 Estado de Minas 5°|° port. 146$500; 318 Estado de Minas 9°|° 1934 port. 170$; 1 Estado de Minas 9°|° 1934 port. 171$; 8 Estado de Minas 9°|° 1934 port. 171$; 8 Estado de Minas 5°|° (9.555) port. 545$; 1 Estado de Paulo, 5°|° 189$500 29 Estado de São Paulo 5°|° port. 190$; 29 Estado de São Paulo 5°|° 190$ e 30 Estado de São Paulo 8°|° 928$000.

Acções:

8 Banco do Brasil 350$ e 87 Cia. Docas de Santos port. .. 252$000.

Debentures:

110 Antarctica Paulista .... 204$500.

CAFE'

TYPO 7 — 12$000

Esse mercado, hontem, abriu e regulava firme.

Os negocios feitos na abertura constaram de 2.496 seccas e á tarde venderam-se 1.168, numa somma de 3.664, contra 3.310 ditas de vespera.

O typo 7 recebeu dos vendedores o preço de 12$000 por 10 kilos e o mercado fechou inalterado.

COTAÇÕES POR 10 KILOS

Typo 3	14$000
Typo 4	13$500
Typo 5	13$000
Typo 6	13$500
Typo 7	12$000
Typo 8	11$600

Pauta semanal:

Café commum	1$250
Idem, fino	2$270

MOVIMENTO ESTATISTICO

Entradas:

Leopoldina (Minas) 4.355 e (Rio) 214, num total de 4.569.

Maritima (Minas) 1.932 e S. Paulo 2.650, num total de ... 4.582.

Armazem Reg. Espirito Santo 862, num total de 10.013.

Idem, anno passado 11.938. Desde o 1º do mez 10.013, numa média de 10.013. Do 1º de julho 1.298.833, numa média de 6.013. Do 1º de julho anno passado 1.455.132. Cafe revertido ao stock desde o 1º de julho 9.701.

Embarques:

America do Norte	3$800
Europa	490
Africa	700
Cabotagem	445
Total:	5.440

Idem, anno passado 2.830. Desde o 1º do mez 5.440. Do 1º de julho 1.223.900. Do 1º de julho 1.223.900. Idem, anno passado 1.140.800, tendo em stock 664.909. Menos consumo local do dia 1º 2-38, 500, tendo em existencia 664.409. Idem, anno passado 674.373.

ASSUCAR

Funccionava sustentado, hontem, o mercado saccarino.

As negociações verificadas foram de menor vulto e os preços corriam nas bases precedentes.

Fechou este mercado sustentado.

MOVIMENTO ESTATISTICO

Entradas 6.460; saidas 160, tendo em stock 63.352 saccas.

COTAÇÕES POR 60 KILOS

Branco crystal 56$ a 57$; Demerara 53$500 a 54$000.

ALGODÃO

Hontem, o algodão regulava firme. As negociações verificadas eram de pequeno vulto e os preços vigoravam nas bases anteriores.

Fechou este mercado firme.

MOVIMENTO ESTATISTICO

Entradas 932; saidas 274, tendo em stock 12.168 fardos.

COTAÇÕES POR 10 KILOS

Seridó: typo 3, 41$ a 41$500; typo 4, 43$ a 44$. Sertões, typo 3, 43$ a 44$; typo 5, [illegible] a ... [illegible]$500. Ceará: Mattas e Paulistas: nominal.

"O Vagalume", no "Metro", um deslumbramento que o ar condicionado prodigaliza a despeito de fevereiro...

Trata-se de uma coisa sabida mas que nunca será de mais repisar: em outras épocas, um film como "O Vagalume" seria guardado pela agencia sinematographica (a Metro, no caso) para o forte da temporada — entre abril e outubro.

Hoje, em pleno mez da canicula, ás portas do Carnaval, em pleno fevereiro, "O Vagalume" estréa, seduz meio mundo e faz um successo louco.

Por que? Porque "O Vagalume" teve a fortuna de ter para lançal-o um cinema como o Metro, cujo apparelhamento de ar condicionado perfeito faz o publico esquecer essa coisa incommoda que é o calor forte.

O film supremo de Jeanette Mac Donald ahi está, agora em plena terceira semana de cartaz.

Um triumpho completo. Milhares e milhares de pessoas já desfilaram pela sala do Metro, admirando-o, consagrando-o no mesmo tempo em que se deliciam com a temperatura amena, suave, amabilissima, que o luxuoso Metro offerece.

CARTAZ DO DIA

CINELANDIA

PLAZA — "Mysterio da Dorea" (Warner) com Donald Woods e Ann Dvorak.

METRO — "O Vagalume" (Metro) com Jeannette Mac Donald e Allan Jones.

PALACIO — "Rei Sem Corôa" (R. K. O.) com Joe E. Brown e Helen Mack.

ALHAMBRA — "Ao Som do Violão" (Art. Films) com Nita Raya.

ODEON — "Amor nos Bastidores" (Paramount) com Charles Rogers e Betty Grable.

IMPERIO — "Heidi" (Fox Film) com Shirley Temple.

GLORIA — "Tres Casadões", (Paramount) com Roscoe Karns William Frawley, Lynne Overman e Mary Brilan.

PATHE' PALACE — "Ante Sala da Morte" (Columbia) com Ralph Bellamy e Marguerite Churchil.

BROADWAY — "Canção da Lembrança" (Ufa) com Martha Eggerth.

REX — "Quando o Amor Trabalha" (Fox Film) com Ann Sothern e Jack Haley.

CENTRO

ELDORADO — "Esposa, Medico e Enfermeira" e "Homem Sem Medo".

PARISIENSE — "Anjo da Fortuna" e "A Clinda".

OPERA — "Mania de Hollywood".

METROPOLE — "Fugindo á Gloria" e "Victimas da Audacia".

PATHE' — "Furia".

POPULAR — "Tyrano Irresistivel", "Feiticeiro Enfeitiçado" e "Justiça da Floresta".

FLORIANO — "Ora, Pillulas", e "Sêde de Vingança".

PARIS — "A Terra dos Deuses".

S. JOSE' — "Musica para Madame".

IRIS — "Patascada Para Dois" e "Romeu Destemido".

IDEAL — "Neta de um Ex-Bandido" e "Escravos do Denver".

MEM DE SA' — "Terra do Amor" e "Cavalgada Heroica".

LAPA — "Sabido do Arizona" e "Força do Coração".

BAIRROS

SÃO LUIZ — "Cem Homens e Uma Menina".

POLITHEAMA — "Manya Walewska" e "Victimas da Audacia".

GUANABARA — "Charlie Chan na Broadway" e "Aventureiro Andaz".

NACIONAL — "Pimentinha" e "Vive-se Uma só Vez".

IPANEMA — "Musica para Madame".

PIRAJA' — "Ella e o Principe".

VARIETE' — "Vamos Brincar de Amor" e "Prisão sem Grades".

AMERICANO — "O Chefão" e "Cerca Inimiga".

ATLANTICO — "O Amor não Espera" e "Anjo da Fortuna".

CENTENARIO — "O Samba da Vida" e "Na Pista do Criminoso".

RIO BRANCO — (Fechado para reparos)

AVENIDA — "Esposa, Medico e Enfermeira".

AMERICA — "Condottieri".

BRASIL — "A Severa" e "Collegio de Sapequismo".

GUARANY — "Terra dos Deuses".

APPOLO — "Vivendo na Lua" e "Regresso á Patria".

S. CHRISTOVÃO — "O Cancioneiro Naval" e "O Rei do Rio Pecos".

CATUMBY — "Ameaça de Morte" e "Mysterio da Universidade".

VELO — "A Alma da Festa" e "Cow-Boy de Hollywood".

VILLA ISABEL — "Musica do Coração" e "Pirataria Moderna".

SMART — "Café Metropole" e "Momento Decisivo".

TIJUCA — "Descobrimento do Brasil" e "Dada em Penhor".

HELIOS — "Maria" e "Codigo das Montanhas".

MARACANÃ — "O Samba da Vida" e "Enigma á Bordo".

EDISON — "Oriente contra Occidente" e "O Portento".

GRAJAHU' — "O Amor não Espera" e "Mais do que Secretaria".

STA. CECILIA — "Azas Sobre Honolulu" e "Fugindo ao Passado".

HADDOCK LOBO — "Vamos Brincar de Amor" e "Legionarios á Força".

SUBURBIOS

MEYER — "Nasce uma Estrella" e "Raia Meuda".

MASCOTE — "O Famoso Gambini" e "Prisão sem Grades".

PARA TODOS — "Canção da Lembrança" e "Ordem á Bala".

BEIJA FLOR — "Café Metropole" e "Treze Horas no Ar".

PIEDADE — "Cara de Esphinge" e "Lutador do Oeste".

MODELO — "Alarma em Pekim" e "Rapido no Gatilho".

MADUREIRA — "Condottieri" e "A Grande Surpresa".

TURF

VARIAS

Ficou apurado que o cavallo Film, que chegou a disputar uma eliminatoria para nacionaes de tres annos, sem victorias, chegando, por sorte, em ultimo, é ganhador de tres provas no Paraná, não lhe assistindo, pois, o direito de participar daquellas carreiras para perdedores. O filho de Sirdar e Jenny estreou na Gavea na eliminatoria ganha por Tejo.

— Segundo um collega da Paulicéa, os concorrentes ao G. P. "Jockey Club" exercitaram-se para este importante compromisso com o seguinte resultado:

Raia optima (Bambu's) — Sabbado.

Corcho (J. Montanha) trabalhou a distancia do Grande Premio "Jockey Club", sabbado ultimo, registando para o percurso o tempo de 225" 2|5.

Ouro Velho (A. Henriques) esperou o filho de Copyright nos ultimos 1.800 metros da carreira, terminando junto com o defensor da coudelaria Renato & Celso Junqueira.

A primeira milha foi coberta em 112" 2|5. A ultima volta fechada em 110" e os ultimos 800 metros em 155" 2|5.

Batillo (W. Andrade) e Salmon (T. Torrilla) correram juntos até a 1ª volta. Diccionario (J. Nascimento) esperou o filho de Yuyito na ultima volta, terminando na frente do pensionista de Ramon Rojas. Batros o tempo de 223", sendo a ultima milha marcada 110" e a tillo registou para os 3.200 metros ultima volta fechada 110" os ultimos 800 metros em 57 2|5.

Maritain (Timoteo) esteve na pista sabbado ultimo, dando 2 voltas de galope bem largo, registando para os ultimos 800 metros o tempo de 50". Esse trabalho do filho de Sparus causou impressão.

Pendulo (Oswaldo Feijó), com 61 kilos, compareceu á pista da Moóca, sabbado ultimo, onde trabalhou duas partidas, a primeira com o cavallo Pau d'Alho, de 600 metros em 40" e a segunda de 800 metros ao lado de Natal em 52". O filho de Pajuerano terminou junto com Natal.

Raia optima. (Sem Bambu's) — Segunda-feira.

Carioca (A. Rosa) trabalhou a distancia de 3.200 metros, marcando 216" para o percurso. A volta fechada em 108" (ultima). Os ultimos 800 em 56".

Maritain (A. Rosa) cotejou a distancia do Grande Premio "Jockey Club" em 216". Os primeiros 800 em 52" e os segundos em 57" 2|5. A ultima volta fechada em 108". Pimpona esperou o filho de Sparus nos ultimos 1.800 metros, perdendo longe para seu companheiro de coudelaria.

Pendulo (Geraldo Costa) esteve na pista pela manhã de segunda-feira, onde trabalhou a distancia de 3.200 metros. A primeira volta trabalhou ao lado de Licury e a segunda com Natal pilotado por Garrido, vencendo Pendulo com sobras. O tempo total da distancia foi de 214". A ultima volta fechada em 104" 3|5. Os ultimos 800 em 55".

Viborón (L. Benitez) trabalhou os 3.200 metros em 228" 3|5. A primeira volta Nababo (A. Rosa) em 110". A segunda volta com Snorer (E. Silva), marcando para os ultimos 1.300 metros o tempo de 96" e os ultimos 800 metros em 59".

— Em reunião da Commissão de Corridas do Jockey Club Paulistano, effectuada hontem, foram tomadas as seguintes resoluções:

1) — Prevenir o publico de que o programma official das corridas é um unico: aquelle que traz a denominação de "Programma Official" e como tal é vendido no interior do Hippodromo a $200.

2) — Prohibir terminantemente a venda ou distribuição gratuita de quaesquer programmas das corridas, dentro do Hippodromo.

— São os seguintes os garanhões cujos productos já levantaram mais de dez contos em premios:

1 Sin Rumbo, 24 i. e 11 victorias.. .. .. .. 49:200$
2 Silver Image, 23 i. e 3 victorias.. .. .. .. 37:850$
3 Santarém, 14 i. e 5 victorias.. .. .. .. 33:400$
4 Visigodo, 8 i. e 4 v. 17:600$
5 Eagle Rock, 9 i. e 1 victoria.. .. .. .. 13:900$
6 Gloria Victis, 7 i. e 1 victoria.. .. .. .. 13:200$
7 Taciturno, 18 i. e 1 victoria.. .. .. .. 12:800$
8 Aymestry, 5 i. e 3 v. 12:300$
9 Big Star, 8 i. e 1 v. 12:125$
10 Peter Pan, 6 i. e 1 victoria.. .. .. .. 10:400$

— O nacional Esplin soffreu hontem applicação de pontas de fogo nos joelhos dos membros locomotores deanteiros.

— Os tratadores que occupam os dez primeiros logares na estatistica deste anno são os seguintes:

1 F. Barroso, 27 i. e 8 victorias.. .. .. .. 63:500$
2 E. Freitas, 36 i. e 10 victorias.. .. .. .. 53:200$
3 W. Costa, 40 i. e 6 victorias.. .. .. .. 42:600$
4 E. Morgado, 18 i. e 3 victorias.. .. .. .. 30:100$
5 G. Reis, 22 i. e 6 v. 29:700$
6 L. Santos, [illegible]
7 C. Rosa, 16 i. e 3 victorias.. .. .. .. 16:500$
8 A. Azevedo, 16 i. e 2 victorias.. .. .. .. 12:700$
9 J. Coutinho, 7 i. e 3 victorias.. .. .. .. 12:300$
10 E. Pereira, 15 i. e 3 victorias.. .. .. .. 11:900$

O programma da grande corrida em S. Paulo

1º pareo — Premio "Bury" — 14.00 horas — 4:000$ e 800$000 — 1.450 metros.

		Ks.	Cts.
1	Xique Xique	52	60
"	Macuco	51	60
2	Tenderá	54	22
3	Bripohl	57	13
4	Togo	53	50

2º pareo — Premio "Printer" — 14.30 horas — 4:000$ e 800$ — 1.450 metros.

		Ks.	Cts.
1	Lucca	50	18
2	(2 Maynas	55	25
	(3 Bartholomeu	50	100
3	(4 Estro	53	30
	(5 Jaracatiá	52	40
4	(6 Turbina	57	50
	[illegible]	50	100

3º pareo — Premio "Belfort" — [illegible] 4:000$ e 500$000 — 1.450 metros.

		Ks.	Cts.
1	(1 Laporte	55	25
	(2 Quartetto	55	50
2	(3 Formosa	53	40
	(4 Miscelanea	53	40
3	(5 Mandão	55	30
	(6 Piracuama	55	100
4	(7 Nerone	55	40
	(8 Militar	55	60
	9 Natacha	53	60

4º pareo — Premio "Thompson" — 15.30 horas — 4:000$ e 800$000 — 1.800 metros.

		Ks.	Cts.
1	(1 Zermatt	53	40
	(" Salmon	50	40
2	(2 Opel	54	18
	(3 Marechal	49	60
3	(4 Keny	50	30
	(5 Favorito	54	25
4	(6 Ahmed Ali	57	40
	(7 Zab	50	40

5º pareo — Premio "Algarve" — 16 horas — 4:000$ e 800$000 — 1.650 metros.

		Ks.	Cts.
1	Divertido	55	22
2	(2 Nhandi	54	30
	(3 Marape	53	60
3	(4 Diccionario	54	60
	(5 Pau d'Alho	57	30
4	(6 Parodia	52	100
	(7 Predilecta	49	22

6º pareo — Premio "Formasterus" — 16.30 horas — 5:000$ e 1:000$000 — 1.700 metros.

		Ks.	Cts.
1	Oyapock	55	30
2	Onico	57	25
3	(3 Suassu'	55	2"
	(4 Organdi	51	60
4	(5 La Sarre	55	40
	(6 Pachuca	50	40

7º pareo — Grande Premio "Jockey Club" — 17.10 horas — 50:000$, 10:000$ e 2:500$000 — 3.200 metros.

		Ks.	Cts.
1	Pendulo	58	16
2	(2 Corcho	57	70
	(3 Viboron	58	100
3	(4 Carioca	56	60
	(5 Maritain	57	90
4	(6 Batilo	58	110
	(7 Premiado	58	35

8º pareo — Premio "Sargento" — 17.40 horas — 5:000$ e 1:000$000 — 1.800 metros.

		Ks.	Cts.
1	Hockeridge	57	25
2	Alter Ego	58	35
3	(3 Palpitador	52	50
	(4 Galles	52	60
4	(5 Abeja	50	25
	(6 Sweet Girl	57	60

O 1º pareo será realizado ás 14 horas em ponto.

As cotações que offerecemos aos nossos leitores são da "Casa Vida Turfista", de São Paulo. São em sua maioria as de abertura. As unicas modificadas com jogo havido foram as de Divertido, que passou de 30 para 22 e as de Carioca, de 130 para 60.

Jockey Club Brasileiro

A Commissão de Corridas deliberou suspender até ulterior deliberação o jockey Lagos Meszaros, até a conclusão do inquerito aberto, relativamente a carreira do cavallo Sapre, no "Premio Ugeré", da reunião do dia 20 de janeiro.

Voltarão a Competir no Dia 13 os Infantis e Juvenis da L.C.N.

A equipe da Athletica Vera-Cruz para o 3.º Concurso de Verão

A Liga Carioca de Natação fará realizar, no dia 13 do corrente, ás 9 horas, na piscina do Club de Regatas Botafogo, o 3º Concurso de Verão, destinado exclusivamente aos nadadores infantis, juvenis e aspirantes seleccionados pelo seu Departamento Medico a cuja frente se encontra o estimado sportista dr. Waldemar Areno.

A Athletica Vera Cruz que detém em seu poder o bastão de leader da natação infantil, pois que vem vencendo, consecutivamente, os certames, que a modelar entidade especializada vem dedicando á guryzada da cidade, terá, desta vez nas equipes do Tijuca, do Fluminense e do Botafogo, adversarias dignos de respeito.

A REPRESENTAÇÃO DO VERA CRUZ

50 metros, petizes, nado crawl — Arthur Leão Feitosa, Antonio C. Cunha Noronha, Aldevio Leão Feitosa e Otto Paranhos (R).

50 metros, infantis, nado de peito — Manoel Tonelli e Tasso Rabelli Ferreira.

50 metros, juvenis-juniors nado crawl — Francisco Arypema Leão Feitosa, Cidis Ovalle Carvalho e Walter Ferreira.

100 metros, juvenis-seniors, nado de costas — Paulo W. Fonseca e Silva.

50 metros meninas-petizes, nado crawl — Sonia Leão Feitosa e Solante Tonelli.

50 metros, meninas — infantis, nado crawl — Neuza Paranhos, Léa Luiz da Costa e Aryza Alves de Alvarenga.

100 metros, meninas — juvenis, nado de costas crawlado — Maria Leão Feitosa e Nair Paranhos.

100 metros, aspirantes, nado de peito — Luiz Felippe Rodrigues Pimenta e Léo Camara Lima.

50 metros infantis, nado de costas crawlado — Diderot Cavalcanti e Raymundo Arynaua Leão Feitosa.

50 metros, juvenis — juniors, nado de peito — Abilio Barbosa de Castro Filho e Walter Fernandes.

200 metros, juvenis — seniors, nado crawl — Paulo W. da Fonseca e Silva.

50 metros, meninas — infantis, nado de peito — Aryza Alves de Alvarenga.

100 metros, meninas — juvenis nado crawl — Maria Leão Feitosa e Nair Paranhos.

200 metros, aspirantes, nado de costas crawlado — Oscar Soares Fontes.

50 metros, infantis, nado crawl — Raymundo Arynauá Leão Feitosa, Tasso Rabello Pires Ferreira e Diderot Cavalcanti.

50 metros, juvenis — juniors, nado de costas crawlado — Francisco Arypema Leão Feitosa, Cidis Ovalle Carvalho e Walter Ferreira.

100 metros, juvenis — seniors, nado de peito — Fernando Machado Leal e Humberto Bittencourt Machado.

50 metros, meninas — infantis, nado de costas crawlado — Neuza Paranhos e Léa Luiz da Costa.

200 metros, aspirantes, nado crawl — Tullo Santos de Almeida, Oscar Soares Fontes, Léo Camara Lima (C) e Alberto Giesbreeth.

Os representantes do nosso Jockey Club na festa maxima de São Paulo

Uma delegação do Jockey Club Brasileiro comparecerá á festa maxima do turf bandeirante que será realizada domingo proximo no prado da Moóca e na qual será disputado o "Grande Premio Jockey Club".

Essa delegação está constituida dos srs. Mario Ribeiro, João Borges Filho e Manoel Mendes Campos.

TOSSE-BRONCHITES
PHYMATOSAN
CURA E FORTALECE

Intercambio jornalistico chileno-brasileiro

UMA VISITA A' A. B. I.

Segue hoje para a capital de Santiago em missão commercial, como enviado brasileiro junto a Republica do Chile, o jornalista Alvaro Trindade Cruz, ex-conselheiro da Associação B. de Imprensa. O jornalista Trindade Cruz, que vae ao paiz andino incrementar a propaganda dos nossos productos, especialmente o mate que ali tem excellente aceitação, esteve em visita aos seus antigos companheiros da A. B. I. e foi recebido pela directoria desta Associação de classe que lhe incumbiu de levar aos jornalistas chilenos os votos de fraternidade do jornalismo brasileiro. Agradecendo essa honrosa incumbencia o sr. Trindade Cruz, em ligeiro discurso, enalteceu a obra benemerita da A. B. I de amparo e defesa dos profissionaes da imprensa e alludiu aos esforços patrioticos do presidente Herbert Moses no sentido de elevar moral, cultural e materialmente a grande classe dos trabalhadores dos jornaes do Brasil. O jornalista Trindade Cruz foi ainda saudado pelos srs Herbert Moses e Paulo Filho, presidente e vice-presidente da Casa dos Jornalistas.

Assistencia Judiciaria do DIARIO CARIOCA

Criada esta secção gratis para os seus leitores pobres sob a direcção do dr. Alvaro Conceição de Oliveira

O DIARIO CARIOCA, ao inaugurar a Assistencia Judiciaria para seus leitores, prestou mais um relevante serviço á sociedade defendendo os direitos dos que necessitam de Justiça. O successo e recompensa dessa nova secção encontramos nos agradecimentos que temos recebido. Continuaremos diariamente das 10 ½ ás 11 ½ a attender aos interessados

A A. B. I. na F. I. J.

O CONDE PEREIRA CARNEIRO VISITA A ASSOCIAÇÃO BRASILEIRA DE IMPRENSA

O conde Pereira Carneiro, quando de sua partida para a Europa, fez á A. B. I. uma doação de cincoenta contos de réis. Durante a sua estadia no Velho Mundo compareceu em todos os centros jornalisticos sempre representando a Associação Brasileira de Imprensa. Entre as homenagens que recebeu destaca-se o grande banquete que lhe offereceu a Federation Internationale des Journalists, quando Stephem Valot, em discurso que teve a mais ampla repercursão na imprensa franceza proferiu uma magnifica oração, traçando o perfil do conde Pereira Carneiro e de sua actuação entre nós. Resaltou ainda que a Associação Brasileira de Imprensa era a unica instituição de jornalistas filiada á F. I. J. na America do Sul. E mostrando-se conhecedor de sua obra, proclamou a sua efficiencia, como elemento de concordia internacional, assegurando que os jornalistas francezes viriam ao Brasil assistir a inauguração de sua nova casa. Diante deste relato o presidente da Associação Brasileira de Imprensa saudando o sr. conde Pereira Carneiro disse que a A. I. B. tinha mais uma grande divida de reconhecimento para com o illustre visitante, pelo modo que representara a Casa dos Jornalistas, além dos que já contraira, muitos dos quaes conhecidos dos associados, e outros desconhecidos de todo por imposição do nosso confrade, que impuzera o sigilo ao presidente da A. B. I.

ACADEMIA DE COMMERCIO
OFFICIALIZADA — FISCALIZADA — SUBVENCIONADA
Cursos : Admissão — Propedeutico — Perito-contador.
MATRICULAS 15 A 28 DE FEVEREIRO
PEÇAM PROSPECTOS
Praça 15 de Novembro — Tel. 23-3227

Casa Guiomar
CALÇADO "DADO"
FOI, E' E SERA' A MAIS BARATEIRA DO BRASIL
LANÇA NO MERCADO NOVIDADES DE SUA CREAÇÃO

38$ Chics e finos sapatos em superior pellica fôsca, preta ou marron, com lindo plissé na gaspea, o mesmo modelo em naco branco lavavel, salto Luiz XV alto

Modernos e finos sapatos em superior pellica preta fôsca, forma quadrada e com lindo cordão no peito do pé.
O mesmo modelo em naco branco lavavel ou em branco e marron, e em branco e preto.
De 28 a 32 — 28$.
De 33 a 38 — 30$

Elegantes e fortes alpercatas em naco branco lavavel ou todo em pellica envernizada preta, com furos na gaspea e com lindo trançado no centro e fivelinha do lado
De 18 a 26 — 16$.
De 27 a 32 — 18$.
Remettem-se gratis catalogos illustrados.
Porte : sapatos 2$000.
alpercatas. 1$500
JULIO N. DE SOUZA & Cia.
Avenida Passos, 120 — Rio
Telephone : 43-4424

Aos interessados do Interior do Concurso do DIARIO CARIOCA

Para que possam, com a maior brevidade, ser attendidos, queiram enviarnos um enveloppe sellado, subscriptando o nome do concorrente, a rua, a cidade e o Estado.

PORTE SIMPLES	$400
PORTE REGISTADO	1$200
PORTE EXPRESSO	1$600

Escrevam no enveloppe a palavra "Concurso" para serem attendidos promptamente

Vem Ahi o Carnaval

CLUB DOS DEMOCRATICOS

O Club dos Democraticos vae ter opportunidade de ver muito justamente homenageada a sua Commissão de Carnaval de 1936, por intermedio de seu filiado, o "Grupo da Guarda Negra", que fará realizar, no Castello os seus tradicionaes bailes, á fantasia, do proximo dias 5 e 6 do corrente, cujos bailes serão irradiados pela PRB-7, Radio Educadora do Brasil.

TENENTES DO DIABO

Os preparativos para os grandes festejos de sabbado e domingo no Club Tenentes do Diabo, organizado pelo Grupo "Vae Haver o Diabo", em homenagem aos chronistas carnavalescos Palamenta e K. Nôa já foram encetados, commemorando assim a passagem do 9º anniversario do valoroso Grupo.

Nessa memoravel noite será estreado o novo uniforme olympico do alludido agrupamento que é, sem duvida alguma, uma das mais altas expressões do carnaval nos grandes clubs carnavalescos. Ademais o grupo "Vae haver o Diabo, com o seu regresso a "Caverna" deu uma prova de sympathia ao presidente Julio Monteiro Gomes, ex-Pópó, actualmente marinheiro Popeye, pseudonymo arranjado pelo famoso Banha Rosa.

O BAILE DO THEATRO MUNICIPAL

Os trajes permittidos

O concessionario do baile de gala do Theatro Municipal, de accôrdo com a Prefeitura, não admitirá que tenham ingresso no baile, pessôas vestidas de marinheiro, calça e camisa, e outras indumentarias populares, pois o traje de rigôr é obrigatorio e será tomado seriamente. Assim, só terão ingressos fantasias de luxo e vestidos de baile, casaca, smocking, dinner e summer jacket.

Para estimular o maior numero de fantasias, haverá grandes premios para as mesmas, inclusive um especial para as de estylo oriental, estylo esto em que será feita a decoração.

INTERPRETES PARA OS TURISTAS ESTRANGEIROS

Uma medida feliz tomada pelo concessionario do Baile do Theatro Municipal

Attendendo ao elevado numero de turistas que participarão do baile do Theatro Municipal, o seu concessionario, maestro Sylvio Piergile, resolveu que varios interpretes sejam postos á disposição dos interessados, bem como que o serviço de ceia e buffet seja feito com garçons que falem varias linguas, afim de que os estrangeiros não sintam embaraços no decurso da festa.

O BAILE DOS ARTISTAS

Terá lugar este anno no grill da Urca, e reunirá a melhor sociedade do Rio. Promove-o, como nos annos anteriores, a Associação dos Artistas Brasileiros, com séde no Palace Hotel. Suas localidades serão postas á disposição dos interessados no dia 2 de fevereiro, na Associação (Palace-Hotel) e no Casino da Urca. O baile terá lugar no dia 17 de fevereiro.

O TRAJE, NOS BAILES DO HIGH-LIFE CLUB

A coincidencia do calor com o carnaval determina uma serie de problemas para o carioca que se diverte. Veja-se, por exemplo, o do traje para os bailes carnavalescos. Bem entendido, para os grandes bailes do carnaval, como os do High-Life, que, além de festas carnavalescas, são, ao mesmo tempo, "meetings" de alto mundanismo e de alta elegancia. Sabe-se que as quatro noites triumphaes dos jardins de Santo Amaro, reunem ali tudo o que de mais fino e de mais escolhido tem o "grand monde" do Rio e de São Paulo, bem como das colonias estrangeiras domiciliadas — entre nós — e das caravanas de turistas que assistem ao nosso carnaval. Os bailes do High-Life servem pois de pretexto para um desfile de elegancia que apresenta, todos os annos, as mais ricas fantasias e os mais lindos "figurinos" para carnaval. Este anno, como das outras vezes, a directoria do High-Life vae exigir o traje de rigor para cavalheiros, pois que seria absurda tal indumentaria sob a canicula. Nos bailes do High-Life, portanto, segundo communica sua directoria, será permittido branco, o traje de passeio e as fantasias em moda.

CLUB DE S. CHRISTOVÃO

A batalha de hoje, dedicada ao Club Gymnastico Portuguez e Tijuca Tennis Club

O veterano e querido Club de São Christovão realizará hoje, quinta-feira, no seu "Palacio Verde", uma batalha em homenagem ao Club Gymnastico Portuguez e Tijuca T. C.

O programma de carnaval do club alvi-rubro, que está dividido em tres partes, teve no domingo p. p. encerrada a primeira parte, com a realização da batalha offerecida aos chronistas carnavalescos, que constituiu o maior successo carnavalesco da elegante sociedade.

Para hoje é esperado o mesmo exito da ultima batalha, dado o grande enthusiasmo de que estão possuidos os foliões san-christovenses.

Os associados do Club Gymnastico Portuguez e Tijuca T. C. terão ingresso com a apresentação da carteira social.

BATALHAS DE CONFETTI NOS DIAS 12 E 13 DO CORRENTE, NA RUA SANTA LUIZA

Como vem acontecendo nos annos anteriores, serão realizadas, á rua Santa Luiza, nos dias acima, batalhas de confetti, sendo que no dia 13, ás 16 horas, será realizada uma linda batalha infantil.

Após o desfile de automoveis, blocos, cordões, etc., a commissão julgará os melhores, pelas fantasias, arte, graça e harmonia, adjudicando-lhes valiosos premios.

A commissão abaixo, por si só representa penhor seguro para o brilho das batalhas:

Senhorinhas: Alice Fernandes, Carmen Pinheiro, Nadyr Silva, Nylsa Cavalcante, Dylma Bonneck, Gloria Tostes, Arinette Gottgtroy e Marina Silveira.

Homens: dr. Jair A. Rodrigues, Antonio Pereira da Silva, Victorino Fernandes, Cid Corrêa Salgado, dr. Jairo Pinheiro e Rolando Tostes.

BOLA BRANCA

O baile de hoje em homenagem á "Sociedades de Autores Theatraes"

O "Cordão da Bola Branca", que se vem distinguindo pelos seus abafantes bailes, abrirá hoje os seus vastos salões para uma grande festa em homenagem á "Sociedade Brasileira de Autores Theatraes".

Os "bolinras", que não perdem um ensejo para mostrarem o seu bom gosto, estão empenhados para uma offensiva desnorteante, na remodelação do seu salão, onde, logo mais, conquistarão mais uma victoria.

"BLOCO DOS MADUROS", DE VILLA ISABEL

Foi fundado na rua Theodoro da Silva o Bloco Carnavalesco dos Maduros, que promette o maior successo no carnaval deste anno no bairro de Noel Rosa. A directoria desse grupo de foliões é esta: presidente, José Guarany; vice-presidente, Francisco Teixeira; secretario, Lindolpho Melgaço; 1º thesoureiro, Bernardino Teixeira; 2º thesoureiro, Paulo Teixeira.

Segundo nos declarou o thesoureiro, esse bloco promette promover varias batalhas e bailes. A commissão de carnaval é esta: Luiz Silva, Alvaro Costa Filho e Francisco Melgaço.

CARNAVAL EM NICTHEROY

A prefeitura vae auxiliar os clubs, ranchos e blocos carnavalescos

Hontem, o dr. Brandão Junior, prefeito municipal de Nictheroy, assignou acto auxiliando até o maximo de 25:000$000 as sociedades carnavalescas com séde no municipio, desde que requeiram a ajuda com o compromisso de apresentação de prestitos ou cortejos rigorosamente artisticos e originaes e instituindo premios para clubs, ranchos e blocos, conforme julgamento de uma commissão especialmente designada.

O dr. Stephanne Vanier, secretario do prefeito de Nictheroy, a convite da directoria do Rotary Club de Nictheroy, fará hoje, por occasião da reunião dos membros dessa associação, uma palestra sobre a possibilidade de transformar-se o carnaval em uma festa de artes, bom gosto e originalidade, considerando-o sob o aspecto educativo.

Vae reassumir o posto

Apresentou-se, hontem, ao embaixador Mario de Pimentel Brandão, ministro das Relações Exteriores, por ter de partir para reassumir o seu posto de consul adjunto em Liverpool, o consul d. Zoraima Rodrigues.

O Programma de Hoje no Sul-Americano de Box Apresenta Jack Rezende Lutando Contra o Peruano Mario Verano

POR UNANIMIDADE DE VOTOS!

Resolveu o Conselho Superior da L. F. R. J. Desagregar o Andarahy, Olaria e Portugueza

Conforme fôra amplamente annunciado, reuniu-se hontem á tarde no 5º andar do Edificio Guinle, o Conselho Superior da L. F. R. J.

O GOLPE DE MORTE NOS AGGREGADOS

Foi discutido inicialmente a sorte dos gremios Andarahy, Portugueza e Olaria, clubs estes, que em face do facto estabelecido quando da pacificação dos sports, viram-se incluidos juntos aos grandes clubs como aggregados.

Conforme estabelecia um dispositivo, participariam do primeiro campeonato de Paz, perdendo, porém, automaticamente, suas credenciaes logo que finalizasse o certame.

Succedido isto, cogitou-se na desaggregação desses clubs, o que se procedeu hontem e que tantos protestos levantou.

Os tres gremios, já de antemão prevendo o golpe que lhe dariam os denominados grandes clubs, e julgando-se prejudicados, enviaram ao presidente da L. F. R. J. longos memoranda e officios provando estarem em bôas condições financeiras e aptos, portantos a continuarem participando do quadro official da L. F. R. J.

DECISÃO UNANIME

Tomando conhecimento dos documentos apresentados pelos tres clubs, não entrando, porém, na apreciação dos pedidos feitos, os conselheiros reunidos, decidiram unanimemente, attendendo a ter terminado o campeonato de 37, desaggregar automaticamente os gremios A. A. Portugueza, Andarahy A. C. e Olaria A. C.

O DIARIO CARIOCA OUVE O SR. MARIO NEWTON

Logo terminada a reunião, o DIARIO CARIOCA procurou ouvir a palavra abalizada do presidente da L. F. R. J. gentilmente attendida pelo sr. Mario Newton a nossa reportagem entrou logo no palpitante assumpto.

Fala ao DIARIO CARIOCA o Sr. Mario Newton

O nosso entrevistado assim nos declarou:

— Quando da pacificação dos sports ficou estabelecido que o primeiro campeonato teria a participação de 12 clubs, inclusive os clubs Andarahy, Portugueza e Olaria, estes na qualidade de aggregados. Ficou tambem assentado que perderiam essa situação logo que finalizasse o campeonato. Desta forma, prosegue o sr. Mario Newton, estes tres clubs já sabiam, com antecipação, a sorte que os esperava. Não se justifica assim, a causa de tanta celeuma.

TODOS LAMENTARAM O FACTO

Prosegue o presidente:

O Conselho Superior com esta decisão não teve o intuito de ferir os clubs atingidos, mas ao contrario, todos os conselheiros lamentaram e sentiram sinceramente a resolução a que foram obrigados tomar.

O presidente da Liga de Foot boll fala à nossa reportagem

A L. F. R. J. Não se Envolverá no Caso King

Ainda permanece no cartaz o caso criado entre os clubs Flamengo e São Paulo em torno da posse do arqueiro bandeirante King.

O Conselho Superior da L. F. R. J. reunido hontem em sessão ordinaria tomou conhecimento de uma communicação do gremio rubro-negro relativo ao caso do guardião "colored" e decidiu não se envolver no assumpto afim de não dar ao mesmo caracter politico em vista de somente interessar aos dois clubs envolvidos no assumpto.

Yustrick Continuará Rubro-Negro!

Desfazendo intrigas, o Flamengo affirma que só o dispensará se este fôr seu desejo!

Logo que se confirmou o ingresso de Walter e King no C. R. Flamengo surgiram os commentarios indagando, muitos em termos desairosos, qual a posição do actual titular do arco rubro-negro, Yustrick.

Sentindo a importancia dos factos, procuramos no sector official flamengo a confirmação de que Yustrick seria dispensado, conforme a voz popular.

Tivemos, entretanto, a satisfação de constatar não ser essa a attitude do Flamengo para com o seu denodado defensor.

Yustrick tem um nome no club que não poderá ser manchado com uma ingratidão. Actuando bem ou mal, enfrentando de cabeça erguida a critica severa de muitos, elle sempre foi a sentinella da méta rubro-negra, quer nos momentos faceis, quer nos transes afflictos.

Segundo apuramos, o Flamengo só dispensará Yustrick mediante solicitação sua. Ahi não lhe caberá contrariar a sua vontade. E', entretanto, pensamento da directoria renovar o seu contrato.

Os Nadadores Gauchos Chegarão Dia 15

Os representantes sulinos no Campeonato Brasileiro de Natação

Dentro de breves dias, a 19 e 20 do corrente, a Confederação Brasileira de Desportos levará a effeito o Campeonato Nacional de Natação.

O maximo certame aquatico da entidade official terá o concurso de varias filiadas.

Dentre essas, a gaucha desfruta maior prestigio, uma vez que os seus nadadores têm logrado boas performances nas competições anteriores.

Assim, a chegada da delegação dos sulinos é aguardada com vivo interesse pelos fans do "sport mais util aos brasileiros".

Embora sem caracter definitivo, informa a C. B. D. o desembarque dos gauchos, no Rio, a 15 de fevereiro corrente.

A EQUIPE

E' ainda desconhecida para muitos a composição da equipe da Liga Nautica Riograndense.

Damos abaixo os cracks que, possivelmente, exhibir-se-ão no Campeonato Brasileiro:

HOMENS — NADO LIVRE — Edu, Simon, Souza Gomes, Herrlein, Petzhold.

HOMENS — NADO DE PEITO — Ernest Luderitz.

MOÇAS — Maria Luiza, Renate e Roswitha Roemler, Anny Mary, Ricther e Kadock.

Todos os nadadores acima são recordistas estaduaes.

Bebam CAFE' GLOBO O melhor e o mais saboroso
BOM ATE' A ULTIMA GOTTA!!!
Guardem as capas que têm valor.

Approxima-se a Temporada Internacional de Basket-Ball

Mais alguns dias, e será inaugurada a temporada internacional de basketball, em que intervirá uma selecção norte-americana, constituida de gigantes, que são habilissimos jogadores do emocionante sport da cesta. O quadro que nos visitará, estreará no Estadio Brasil, no dia 15, contra o Riachuelo Tennis Club, campeão carioca. Vamos ter opportunidade de presenciar uma bellissima exhibição de technica de basketball. Os norte-americanos são notaveis jogadores, que actuam com uma technica primorosa, deslocando-se com facilidade, arremessando á cesta de qualquer local e desenvolvendo um admiravel jogo de combinações, principalmente com passes altos, prevalecendo-se da sua extraordinaria altura. De accordo com o moderno systema do jogo americano, todos os homens actuam indisctintamente na defesa e no ataque, trocando de posição durante a partida, o que desconcerta os adversarios.

Um Indice Especial Para a Selecção dos Turunas Cariocas de Revezamento

O criterio adoptado pela L. C. N na contagem de pontos da prova de 200 metros nado livre impelle os nadadores a marcar melhores tempos

A Liga Carioca de Natação já tomou as medidas preliminares para selecção de sua equipe que actuará no campeonato da Federação Brasileira de Natação, a se realizar em abril na mais bella piscina, a do Minas Tennis Club.

A primeira divisão visa a classificar os nadadores para os revezamentos. Assim, nos concursos que ora se realizam, a contagem de pontos de prova de 200. Nado livre será feita de accordo com este indice, compensando a performance do nadador:

2'17"—20 pontos
2'18"—19 pontos
2'19"—18 pontos
2'20"—17 pontos
2'21"—16 pontos
2'22"—15 pontos
2'23"—14 pontos
2'24"—13 pontos
2'25"—12 pontos
2'26"—11 pontos
2'27"—10 pontos
2'28"—9 pontos
2'28"—8 pontos
2'30"—7 pontos
2'31"—6 pontos
2'32"—5 pontos
2'33"—4 pontos
2.34"—3 pontos
2'35"—2 pontos
2'36"—1 ponto

Verifica-se desta forma que o nadador, procurando dar o maior numero de pontos para o seu club deverá produzir melhores tempos.

Este methodo traz, assim, grande efficiencia para os concursos inter-clubs que recairá, mais tarde, na organização das turmas de revezamento.

O QUE DIZ O PRESIDENTE DA L. C. N. SOBRE O INDICE ADOPTADO

A maior opinião, como technico consummado, só a poderia dar o presidente da L. C. N., o dr. Gomes da Rocha.

Assim disse-nos elle:

— Vejo que a adoptação desta tabella para contagem de pontos nos facilitará immenso a tarefa de organizar uma turma de revezamento, o que é sempre penoso.

Além disso o estimulo que elle traz ao nadador, poderá nos dar, com o decorrer das competições, tempos soberbos para o Campeonato Brasileiro. A primeira medida do Conselho Technico da L. C. N. faz prever que os preparativos serão desta vez os mais serios...

E com isto disse o benemerito presidante é o que espera dos seus nadadores em abril.

LIVRARIA ALVES
Livros collegiaes e academicos

PRECISANDO
DEPURAR O SANGUE
TOME:
Elixir de Nogueira
combate a SYPHILIS
EM TODOS OS PERIODOS

O programma de hoje no Sul-americano de Box

LIMA, 3 — Programma dos matchs de box do Campeonato Sul-Americano, a serem realizados hoje:

Peso Gallo — Augusto Cruz, brasileiro, versus Miguez, argentino.

Lopez, chileno, versus La Torre, peruano.

Peso Leve — Mario Verano, peruano, versus Jack Rezende, brasileiro.

Fernandez, uruguayo, versus Enos Ramirez, chileno.

Peso medio — Carty, peruano, versus Villa Real, argentino.

Irureta, uruguayo, versus Oswaldo Silva, brasileiro.

Peso pesado — Tuito Lo Mondo, argentino, versus De Vicenzi, uruguayo. — (U. P.).

Os paraguayos fazem hoje seu primeiro jogo em São Paulo

S. PAULO, 3 — E' grande o interesse do mundo sportivo da cidade pelo jogo internacional de football, que se realizará hoje, á noite, entre o Estudantes e o Liberdad, campeão de Assumpção.

Ante-hontem, á noite, os paraguayos levaram a effeito um exercicio, afim de se familiarizarem com o campo do Palestra, os reflectores, etc. Tiveram neste treino a collaboração de varios jogadores do L. P. B., gremio que, gentilmente, se promptificou a auxiliar os sympathicos sportistas do sul, e o de varios outros elementos de nosso football.

Apesar do natural cansaço da viagem, causaram os paraguayos optima impressão, sob todos os pontos de vista. — (A. N.).

A Mutuante S. A.
179, R. 7 DE SETEMBRO, 179
Leilão de Penhores em 17 de Fevereiro ás 13 horas

As cautelas poderão ser reformadas até a vespera e o catalogo será publicado no "Jornal do Commercio", no dia do leilão.

O que ha no waterpolo do Natação e Regatas?

Quando o Natação e Regatas ascendeu á primeira divisão do Campeonato Carioca de Water-Polo, era impressão prédominante que o "sete" jagunço iria dar vida nova aos seus jogos.

Desta forma aguardou-se ansiosamente a sua primeira exhibição. Diante do team do Vasco da Gama os rapazes do Natação pelejaram bravamente, mas o resultado da contenda, 6 x 0, espelhou a superioridade dos cruzmaltinos.

Frente ao Guanabara, embora com as suas linhas desfalcadas, tentou ainda resistir, mas, desta etapa foi tambem fragoroso o seu revés 7 x 0!

A decepção dos que esperavam uma figura altiva foi chocante; procuramos, assim, nos arraiaes da ancora branca a justificativa para o máo desempenho do quadro.

Ouvindo aqui e acolá, pudemos verificar que as duas derrotas soffridas justificam-se com a desorganização reinante nesse departamento.

Segundo palavras de origem fidedigna, os water-polo-players escusam-se dos treinos, não correspondem á solicitação do technico e só comparecem, a muitas instancias, aos jogos do Campeonato.

Estranhamos profundamente a verificação desses factos.

Assim o sentimos porque a dedicação e a fibra dos jagunços constituiu sempre uma tradição nobilitante do club.

Aonde estão, pois, esses traços da pura sportividade que sempre reinou entre os adeptos da ancora branca?

Embora sem qualquer interesse, ligado apenas aos nosso ideaes de diffusão do sport nautico, deixamos aqui o nosso protesto diante dessa negligencia, criminosa quasi para o renome do club!

Que os players jagunços coordenem as suas forças e lutem como devem, pelo elevado objectivo do Natação e Regatas: do sport, para o sport e pelo sport.

T. LESKOPIO

Resultados Geraes do Primeiro Campeonato da L. F. R. J.

CLUBS	PARTIDAS				PONTOS		GOALS				
	Jogadas	Ganhas	Empat.	Perd.	Ganhos	Perd.	Pró	Contra	Saldo	Deficit	Postos
Fluminense	22	17	4	1	38	6	65	22	43	—	1.º
Flamengo	22	15	5	2	35	9	83	34	49	—	2.º
Vasco	22	13	4	5	30	14	84	42	42	—	3.º
São Christovão	22	12	4	6	28	16	67	34	33	—	4.º
America	22	11	6	5	28	16	66	38	28	—	4.º
Botafogo	22	12	4	6	28	16	66	31	35	—	4.º
Madureira	22	10	3	9	23	21	51	44	7	—	5.º
Bomsuccesso	22	6	3	13	15	29	32	77	—	45	6.º
Portugueza	22	6	3	13	15	29	40	68	—	28	6.º
Olaria	22	4	3	15	11	33	37	89	—	32	7.º
Bangu'	22	4	2	16	10	34	29	61	—	32	8.º
Andarahy	22	1	1	20	3	41	29	108	—	79	9.º

CONCESSÃO UNICA DO GOVERNO DA REPUBLICA

LOTERIA FEDERAL DO BRASIL

Contrato celebrado com o Governo da União em 24 de Dezembro de 1937, á vista da Lei N. 21.143, de 10 de Março de 1932

9.ª EXTRAÇÃO — PREMIO MAIOR: **200:000$000** — PLANO C

Lista da extração de QUARTA-FEIRA, 2 de FEVEREIRO de 1938

4.789 PREMIOS

Nesta LISTA não figuram por extenso os numeros premiados pela terminação do ultimo algarismo

Os bilhetes são litografados em papel branco, tinta laranja, fundo café e numeração preta na frente, com a inscrição: Extração em 2 de Fevereiro de 1938 ás 14 horas

Atenção: Verifiquem a terminação simples de seus BILHETES

Todos os numeros terminados em 6 têm 40$000

0

9 ... 50$
8 ... 100$
11 ... 40$
59 ... 40$
68 ... 50$
71 ... 40$
77 ... 50$
85 ... 40$
93 ... 50$
109 ... 50$
111 ... 40$
142 ... 50$
159 ... 40$
160 ... 50$
171 ... 40$
185 ... 40$
211 ... 40$
259 ... 40$
265 ... 50$
271 ... 40$
285 ... 40$
292 ... 50$
311 ... 40$
315 ... 200$
328 ... 50$
343 ... 50$
359 ... 40$
364 ... 50$
371 ... 40$
385 ... 40$
411 ... 40$
426 ... 100$
459 ... 40$
471 ... 40$
485 ... 40$
511 ... 40$
559 ... 40$
562 ... 50$
571 ... 40$
584 ... 50$
585 ... 40$
597 ... 50$
611 ... 40$
659 ... 40$
664 ... 50$
671 ... 40$
678 ... 50$
685 ... 40$
703 ... 50$
711 ... 40$
730 ... 50$
759 ... 40$
771 ... 40$
777 ... 50$
785 ... 40$
811 ... 40$
818 ... 50$
819 ... 50$
843 ... 50$
859 ... 40$
862 ... 50$
871 ... 40$
885 ... 40$
891 ... 50$
911 ... 40$
922 ... 50$
931 ... 50$
932 ... 50$
955 ... 100$
959 ... 40$
971 ... 40$
985 ... 40$
987 ... 50$
998 ... 50$

1

1005 ... 100$
1011 ... 40$
1026 ... 50$
1059 ... 40$
1069 ... 50$
1071 ... 40$
1085 ... 40$
1106 ... 50$
1110 ... 50$
1111 ... 40$
1159 ... 40$
1171 ... 40$
1185 ... 40$
1211 ... 40$
1213 ... 50$
1216 ... 50$
1252 ... 50$
1259 ... 50$
1259 ... 40$
1271 ... 40$
1284 ... 50$
1285 ... 40$
1311 ... 40$
1328 ... 50$
1352 ... 50$
1359 ... 40$
1371 ... 40$
1385 ... 40$
1411 ... 50$
1411 ... 40$
1459 ... 40$
1471 ... 40$
1485 ... 40$
1511 ... 40$
1528 ... 100$
1559 ... 40$
1571 ... 40$
1585 ... 40$
1587 ... 50$
1611 ... 40$
1659 ... 40$
1662 ... 50$
1671 ... 40$
1685 ... 40$
1695 ... 50$
1710 ... 50$
1711 ... 40$
1731 ... 50$
1759 ... 40$
1771 ... 40$
1774 ... 50$
[illegible] ... 40$
1790 ... 50$
1792 ... 50$
1811 ... 40$
1827 ... 50$
1859 ... 40$
1865 ... 50$
1871 ... 40$
1885 ... 50$
1885 ... 40$
1911 ... 40$
1920 ... 50$
1959 ... 40$
1971 ... 40$
1985 ... 40$

2

2011 ... 40$
2042 ... 50$
2055 ... 50$
2059 ... 40$
2062 ... 50$
2064 ... 50$
2071 ... 40$
2081 ... 50$
2085 ... 40$
2111 ... 40$
2122 ... 50$
2125 ... 50$
2146 ... 50$
2159 ... 40$
2168 ... 50$
2171 ... 40$
2185 ... 40$
2206 ... 50$
2211 ... 40$
2238 ... 50$
2259 ... 40$
2271 ... 40$
2285 ... 40$
2311 ... 40$
2322 ... 50$
2326 ... 50$
2339 ... 50$
2359 ... 40$
2363 ... 50$
2371 ... 40$
2385 ... 40$
2411 ... 40$
2431 ... 50$
2437 ... 50$
2459 ... 40$
2471 ... 40$
2485 ... 40$
2499 ... 50$
2501 ... 50$
2511 ... 40$
2559 ... 40$
2571 ... 40$
2585 ... 40$
2599 ... 50$
2611 ... 40$
2659 ... 40$
2668 ... 50$
2671 ... 40$
2685 ... 40$
2696 ... 50$
2699 ... 50$
2711 ... 40$
2716 ... 50$
2718 ... 50$
2752 ... 50$
2759 ... 40$
2771 ... 40$
2785 ... 40$
2799 ... 50$
2811 ... 40$
2859 ... 40$
2869 ... 50$
2871 ... 40$
2872 ... 50$
2873 ... 50$
2885 ... 40$
2911 ... 40$
2914 ... 50$
2953 ... 50$
2959 ... 40$
2971 ... 40$
2982 ... 50$
2985 ... 40$

3

3009 ... 50$
3011 ... 40$
3037 ... 50$
3043 ... 50$
3059 ... 40$
3068 ... 50$
3071 ... 40$
3085 ... 40$
3102 ... 50$
3111 ... 40$
3142 ... 50$
3159 ... 40$
3171 ... 40$
3185 ... 40$
3211 ... 200$
3211 ... 40$
3217 ... 50$
3246 ... 50$
3259 ... 40$
3271 ... 40$
3285 ... 40$
3311 ... 40$
3342 ... 50$
3359 ... 40$
3371 ... 40$
3385 ... 40$
3388 ... 50$
3411 ... 40$
3422 ... 100$
3445 ... 50$
3459 ... 40$
3469 ... 50$
3471 ... 40$
3485 ... 40$
3495 ... 50$
3500 ... 50$
3510 ... 50$
3511 ... 40$
3559 ... 40$
3571 ... 40$
3576 ... 50$
3585 ... 40$
3611 ... 40$
3659 ... 40$
3660 ... 50$
3669 ... 500$
3671 ... 40$
3677 ... 50$
3685 ... 40$
3698 ... 50$
3711 ... 40$
3759 ... 40$
3771 ... 40$
3779 ... 50$
3785 ... 40$
3790 ... 50$
3811 ... 40$
3818 ... 50$
3830 ... 50$
3859 ... 40$
3867 ... 50$
3871 ... 40$
3876 ... 50$
3885 ... 40$
3894 ... 100$
3911 ... 40$
3927 ... 50$
3953 ... 50$
3954 ... 50$
3959 ... 40$
3971 ... 40$
3985 ... 40$

4

4011 ... 50$
4011 ... 40$
4043 ... 50$
4059 ... 40$
4071 ... 40$
4085 ... 40$
4088 ... 50$
4098 ... 50$
4111 ... 40$
4117 ... 200$
4120 ... 50$
4143 ... 50$
4153 ... 50$
4157 ... 50$
4159 ... 40$
4171 ... 40$
4185 ... 40$
4211 ... 40$
4214 ... 50$
4259 ... 40$
4271 ... 40$
4285 ... 40$
4296 ... 50$
4311 ... 40$
4316 ... 50$
4327 ... 50$
4359 ... 40$
4371 ... 40$
4385 ... 40$
4388 ... 50$
4411 ... 40$
4433 ... 50$
4445 ... 50$
4459 ... 40$
4471 ... 200$
4471 ... 40$
4485 ... 40$
4497 ... 50$
4511 ... 40$
4544 ... 50$
4552 ... 50$
4559 ... 40$
4571 ... 40$
4585 ... 40$
4610 ... 50$
4611 ... 40$
4622 ... 50$
4624 ... 50$
4627 ... 50$
4633 ... 200$

4656
1:000$000

4658 ... 50$
4659 ... 40$
4671 ... 40$
4685 ... 40$
4689 ... 50$
4705 ... 50$
4711 ... 40$
4759 ... 40$
4771 ... 40$
4785 ... 40$
4787 ... 100$
4789 ... 50$
4810 ... 50$
4811 ... 40$
4840 ... 50$
4859 ... 40$
4866 ... 50$
4871 ... 40$
4885 ... 40$
4911 ... 40$
4959 ... 40$
4971 ... 50$
4971 ... 40$
4973 ... 50$
4985 ... 40$
4995 ... 50$

5

5011 ... 40$
5058 ... 50$
5059 ... 40$
5066 ... 50$
5071 ... 40$
5089 ... 50$
5085 ... 40$
5111 ... 40$
5118 ... 40$
5159 ... 40$
5165 ... 50$
5170 ... 50$
5171 ... 40$
5181 ... 50$
5185 ... 40$
5190 ... 50$
5200 ... 50$
5211 ... 40$
5259 ... 40$
5271 ... 40$
5285 ... 40$
5311 ... 40$
5317 ... 50$
5323 ... 50$
5351 ... 50$
5355 ... 50$
5359 ... 40$
5371 ... 40$
5385 ... 40$
5409 ... 50$
5411 ... 40$
5412 ... 50$
5459 ... 40$
5471 ... 40$
5485 ... 40$
5497 ... 50$
5511 ... 40$
5559 ... 40$
5571 ... 40$
5585 ... 40$
5605 ... 50$
5611 ... 40$
5612 ... 50$
5644 ... 50$
5659 ... 40$
5671 ... 40$
5683 ... 500$
5685 ... 40$
5686 ... 50$
5711 ... 40$
5721 ... 50$
5745 ... 50$
5759 ... 40$
5763 ... 50$
5764 ... 50$
5771 ... 40$
5785 ... 40$
5811 ... 40$
5853 ... 50$
5859 ... 40$
5864 ... 50$
5871 ... 40$
5885 ... 40$
5911 ... 40$
5959 ... 40$
5971 ... 40$
5985 ... 40$
5994 ... 50$

6

6002 ... 50$
6010 ... 50$
6011 ... 40$
6057 ... 50$
6059 ... 40$
6071 ... 40$
6085 ... 40$
6087 ... 50$
6108 ... 200$
6111 ... 40$
6153 ... 50$
6159 ... 40$
6171 ... 40$
6174 ... 50$
6185 ... 40$
6200 ... 50$
6208 ... 50$
6211 ... 40$
6218 ... 50$
6225 ... 50$
6259 ... 40$
6271 ... 40$
6272 ... 50$
6285 ... 40$
6298 ... 50$
6304 ... 50$
6311 ... 40$
6339 ... 50$
6344 ... 50$
6359 ... 40$
6360 ... 50$
6371 ... 40$
6378 ... 50$
6385 ... 40$
6394 ... 50$
6411 ... 40$
6439 ... 50$
6459 ... 40$
6467 ... 50$
6471 ... 40$
6479 ... 50$
6485 ... 40$
6505 ... 50$
6511 ... 40$
6518 ... 50$
6523 ... 50$
6530 ... 50$
6557 ... 50$
6559 ... 40$
6563 ... 50$
6571 ... 40$
6585 ... 40$
6594 ... 50$
6611 ... 40$
6648 ... 50$
6657 ... 50$
6659 ... 40$
6671 ... 40$
6678 ... 50$
6685 ... 40$
6711 ... 40$
6759 ... 40$
6769 ... 50$
6771 ... 40$
6785 ... 40$
6811 ... 40$
6844 ... 50$
6845 ... 100$
6849 ... 50$
6859 ... 40$
6869 ... 50$
6871 ... 40$
6885 ... 40$
69[illegible] ... 50$
6911 ... 40$
6927 ... 50$
6949 ... 50$
6959 ... 40$
6971 ... 40$
6985 ... 40$

7

7011 ... 40$
7046 ... 50$
7059 ... 40$
7071 ... 40$
7085 ... 40$
7111 ... 40$

7119
1:000$000

7159 ... 40$
7170 ... 50$
7171 ... 40$
7179 ... 50$
7185 ... 40$
7192 ... 50$
7196 ... 50$
7211 ... 40$
7259 ... 40$
7271 ... 40$
7276 ... 50$
7285 ... 40$
7311 ... 40$
7337 ... 50$
7346 ... 100$
7348 ... 50$
7359 ... 40$
7371 ... 40$
7385 ... 40$
7411 ... 40$
7423 ... 50$
7424 ... 50$
7452 ... 100$
7459 ... 40$
7469 ... 50$
7471 ... 40$
7479 ... 50$
7483 ... 50$
7485 ... 40$
7489 ... 50$
7502 ... 50$
7511 ... 50$
7511 ... 40$
7525 ... 50$
7542 ... 50$
7559 ... 40$
7570 ... 50$
7571 ... 40$
7585 ... 40$
7605 ... 100$
7611 ... 40$
7655 ... 50$
7658 ... 50$
7659 ... 40$
7671 ... 40$
7678 ... 50$

7685
2:000$000

7685 ... 40$
7711 ... 40$
7721 ... 500$
7749 ... 50$
7753 ... 50$

7759
20:000$
Porto Alegre

7759 ... 40$
7771 ... 40$
7785 ... 40$
7790 ... 50$
7811 ... 40$
7819 ... 50$
7824 ... 50$
7859 ... 40$
7870 ... 50$
7871 ... 40$
7885 ... 40$
7911 ... 40$
7923 ... 50$
7935 ... 100$
7945 ... 50$
7950 ... 50$
7959 ... 40$
7971 ... 40$
7972 ... 50$
7975 ... 50$
7985 ... 40$
7986 ... 50$

8

8011 ... 40$
8038 ... 500$
8059 ... 50$
8059 ... 40$
8063 ... 50$
8066 ... 50$
8067 ... 500$
8071 ... 40$
8072 ... 100$
8085 ... 40$
8093 ... 50$
8111 ... 40$
8119 ... 50$
8121 ... 50$
8159 ... 40$
8171 ... 40$
8185 ... 40$
8211 ... 40$
8229 ... 50$
8244 ... 50$
8259 ... 40$
8264 ... 50$
8271 ... 40$
8285 ... 50$
8285 ... 40$
8311 ... 40$
8322 ... 50$
8358 ... 50$
8359 ... 40$
8371 ... 40$
8376 ... 50$
8385 ... 40$
8411 ... 40$
8412 ... 200$
8436 ... 50$
8439 ... 50$
8459 ... 40$
8471 ... 40$
8485 ... 40$
8490 ... 50$
8511 ... 40$
8531 ... 50$
8559 ... 40$
8571 ... 40$
8585 ... 40$
8610 ... 50$
8611 ... 40$
8626 ... 50$
8659 ... 100$
8659 ... 40$
8663 ... 50$
8671 ... 40$
8685 ... 40$
8711 ... 40$
8712 ... 50$
8732 ... 50$
8759 ... 40$
8771 ... 40$
8785 ... 40$
8811 ... 40$
8859 ... 40$
8871 ... 40$
8885 ... 40$
8893 ... 50$
8911 ... 40$
8922 ... 50$
8929 ... 50$
8959 ... 40$
8971 ... 40$
8985 ... 40$

9

9011 ... 40$
9012 ... 200$
9059 ... 40$
9071 ... 50$
9071 ... 40$
9085 ... 40$
9111 ... 40$
9112 ... 50$
9116 ... 50$
9119 ... 50$
9159 ... 40$
9171 ... 40$
9185 ... 40$
9211 ... 40$
9221 ... 50$
9259 ... 40$
9271 ... 40$
9285 ... 40$
9311 ... 40$
9316 ... 50$
9349 ... 50$
9359 ... 40$
9362 ... 50$
9371 ... 40$
9385 ... 40$
9411 ... 40$
9459 ... 40$
9467 ... 50$
9468 ... 50$
9471 ... 40$
9478 ... 50$
9485 ... 100$
9485 ... 40$
9494 ... 50$
9511 ... 40$
9537 ... 50$
9545 ... 50$
9559 ... 40$
9571 ... 40$
9585 ... 40$
9586 ... 50$
9611 ... 40$
9646 ... 50$
9659 ... 40$
9671 ... 40$
9685 ... 40$
9703 ... 100$
9711 ... 40$
9714 ... 50$
9757 ... 50$
9759 ... 40$
9765 ... 50$
9771 ... 40$
9785 ... 40$
9811 ... 40$
9859 ... 40$
9871 ... 40$
9885 ... 40$
9911 ... 40$
9959 ... 40$
9971 ... 40$
9985 ... 40$

10

10011 ... 40$
10025 ... 50$
10040 ... 50$
10052 ... 50$
10059 ... 40$
10071 ... 40$
10085 ... 40$
10111 ... 40$
10128 ... 50$
10146 ... 50$
10148 ... 50$
10159 ... 40$
10171 ... 40$
10181 ... 50$
10185 ... 40$
10211 ... 40$
10245 ... 50$
10259 ... 40$
10263 ... 50$
10271 ... 40$
10279 ... 50$
10285 ... 40$
10303 ... 50$
10311 ... 40$
10356 ... 50$
10350 ... 40$
10371 ... 40$
10385 ... 40$
10411 ... 40$
10413 ... 50$
10421 ... 50$
10450 ... 50$
10459 ... 40$
10471 ... 40$
10485 ... 40$
10498 ... 50$
10511 ... 40$
10550 ... 50$
10559 ... 40$
10571 ... 40$
10585 ... 40$
10611 ... 40$
10635 ... 50$
10659 ... 40$
10662 ... 50$
10671 ... 40$
10675 ... 50$
10685 ... 40$
10696 ... 50$
10704 ... 50$
10711 ... 40$
10716 ... 50$
10747 ... 50$
10759 ... 40$
10771 ... 40$
10773 ... 50$
10785 ... 40$
10788 ... 200$
10811 ... 40$
10846 ... 50$
10859 ... 40$
10871 ... 40$
10885 ... 40$
10890 ... 50$
10891 ... 50$
10904 ... 50$
10911 ... 40$
10938 ... 50$
10959 ... 40$
10971 ... 40$
10985 ... 40$
10993 ... 500$

11

11011 ... 40$
11059 ... 40$
11071 ... 40$
11085 ... 40$
11111 ... 40$
11113 ... 50$
11144 ... 50$
11159 ... 40$
11171 ... 40$
11185 ... 40$
11198 ... 50$
11202 ... 50$
11209 ... 50$
11211 ... 40$
11221 ... 50$
11259 ... 40$
11271 ... 40$
11285 ... 40$
11286 ... 50$
11288 ... 50$
11311 ... 40$
11349 ... 50$
11359 ... 40$
11371 ... 40$
11385 ... 50$
11385 ... 40$
11411 ... 40$
11414 ... 50$
11416 ... 50$
11459 ... 40$
11460 ... 50$
11468 ... 50$
11471 ... 40$
11485 ... 40$
11492 ... 50$
11493 ... 50$
11511 ... 40$
11525 ... 50$
11559 ... 40$
11571 ... 40$
11585 ... 40$
11610 ... 50$
11611 ... 40$
11612 ... 50$
11642 ... 50$
11659 ... 40$
11671 ... 40$
11682 ... 50$
11685 ... 40$
11711 ... 40$
11759 ... 40$
11771 ... 40$
11785 ... 40$
11795 ... 50$
11804 ... 50$
11811 ... 40$
11859 ... 40$
11871 ... 40$
11885 ... 40$
11911 ... 40$
11959 ... 40$
11971 ... 40$
11985 ... 40$

12

12011 ... 40$
12050 ... 50$
12059 ... 40$
12071 ... 40$
12085 ... 40$
12096 ... 50$
12111 ... 40$
12137 ... 50$
12140 ... 50$
12143 ... 50$
12158 ... 50$
12159 ... 40$
12171 ... 40$
12180 ... 50$
12185 ... 40$
12211 ... 40$
12224 ... 50$
12233 ... 50$
12253 ... 50$
12259 ... 40$
12271 ... 40$
12279 ... 50$
12285 ... 40$
12311 ... 40$
12338 ... 50$
12341 ... 50$
12359 ... 40$
12361 ... 50$
12371 ... 40$
12381 ... 50$
12385 ... 40$
12400 ... 50$
12411 ... 40$
12440 ... 50$
12459 ... 40$
12471 ... 40$
12474 ... 50$
12485 ... 40$
12511 ... 40$
12512 ... 50$
12552 ... 50$
12553 ... 50$
12559 ... 40$
12571 ... 40$
12585 ... 40$
12596 ... 50$
12611 ... 40$
12659 ... 40$
12671 ... 50$
12671 ... 40$
12677 ... 50$
12685 ... 40$
12711 ... 40$
12746 ... 200$
12759 ... 40$
12771 ... 40$
12785 ... 40$
12799 ... 50$
12811 ... 40$
12832 ... 50$
12859 ... 40$
12871 ... 40$
12885 ... 40$
12900 ... 50$
12911 ... 40$
12959 ... 40$
12971 ... 40$
12982 ... 50$
12985 ... 40$
12996 ... 200$

13

13011 ... 40$
13059 ... 40$
13068 ... 50$
13071 ... 40$

13074
1:000$000

13085 ... 40$
13111 ... 40$
13136 ... 50$
13159 ... 40$
13171 ... 40$
13185 ... 40$
13211 ... 40$
13251 ... 50$
13259 ... 40$
13271 ... 40$
13284 ... 50$
13285 ... 40$
13311 ... 40$
13334 ... 50$
13344 ... 50$
13354 ... 50$
13359 ... 40$
13371 ... 40$
13381 ... 50$
13385 ... 50$
13385 ... 40$
13411 ... 40$
13445 ... 50$
13459 ... 40$
13471 ... 40$
13485 ... 40$
13506 ... 50$
13511 ... 40$
13518 ... 50$
13521 ... 50$
13550 ... 50$
13559 ... 40$
13568 ... 50$
13571 ... 40$
13585 ... 40$
13611 ... 40$
13626 ... 50$
13659 ... 40$
13671 ... 40$
13685 ... 40$
13711 ... 40$
13716 ... 50$
13759 ... 40$
13771 ... 40$
13785 ... 40$
13808 ... 50$
13811 ... 40$
13859 ... 40$
13870 ... 50$
13871 ... 40$
13885 ... 40$
13911 ... 40$
13959 ... 40$
13966 ... 50$
13971 ... 40$
13985 ... 40$

14

14011 ... 40$
14046 ... 50$
14059 ... 40$
14071 ... 40$
14085 ... 40$
14101 ... 50$
14111 ... 40$
14112 ... 50$
14150 ... 50$
14159 ... 40$
14162 ... 50$
14171 ... 40$
14185 ... 40$
14211 ... 40$
14256 ... 50$
14259 ... 40$
14271 ... 40$
14285 ... 40$
14290 ... 50$
14311 ... 40$
14359 ... 40$
14371 ... 40$
14385 ... 40$
14411 ... 40$
14445 ... 50$
14459 ... 40$
14471 ... 50$
14471 ... 40$
14483 ... 50$
14485 ... 40$
14500 ... 50$
14511 ... 40$
14519 ... 50$
14524 ... 50$
14548 ... 50$
14552 ... 50$
14559 ... 40$
14571 ... 40$
14585 ... 40$
14595 ... 50$
14600 ... 50$
14611 ... 40$
14659 ... 40$
14671 ... 40$
14685 ... 40$
14700 ... 50$
14708 ... 50$
14711 ... 40$
14721 ... 50$
14724 ... 50$
14727 ... 50$
14728 ... 50$
14730 ... 50$
14759 ... 40$
14771 ... 40$
14785 ... 40$
14800 ... 50$
14811 ... 40$
14859 ... 40$
14867 ... 50$
14871 ... 40$
14881 ... 50$
14885 ... 40$
14909 ... 200$
14911 ... 40$

14921
1:000$000

14959 ... 40$
14969 ... 50$
14971 ... 40$
14985 ... 40$

15

15011 ... 40$
15059 ... 40$
15071 ... 40$
15085 ... 40$
15091 ... 50$
15110 ... 50$
15111 ... 40$
15159 ... 40$
15171 ... 40$
15178 ... 50$
15185 ... 40$
15186 ... 50$
15191 ... 50$
15211 ... 40$
15223 ... 50$
15225 ... 50$
15254 ... 50$
15259 ... 40$
15271 ... 40$
15285 ... 40$
15310 ... 50$
15311 ... 40$
15321 ... 50$
15329 ... 50$
15356 ... 50$
15359 ... 40$
15371 ... 40$
15376 ... 50$
15385 ... 40$
15411 ... 40$
15426 ... 50$
15433 ... 50$
15459 ... 40$
15464 ... 50$
15471 ... 40$
15475 ... 50$
15477 ... 50$
15485 ... 40$
15511 ... 40$
15524 ... 50$
15559 ... 40$
15563 ... 50$
15571 ... 40$
15581 ... 50$
15585 ... 40$
15611 ... 40$
15659 ... 40$
15671 ... 40$
15685 ... 40$
15697 ... 50$
15711 ... 40$
15759 ... 40$
15761 ... 50$
15771 ... 40$
15785 ... 40$
15791 ... 50$
15795 ... 50$
15797 ... 50$
15811 ... 40$
15832 ... 50$
15859 ... 40$
15871 ... 40$
15885 ... 40$
15911 ... 40$
15971 ... 40$
15959 ... 40$
15987 ... 50$
15985 ... 40$
15995 ... 50$
15998 ... 50$

16

16011 ... 40$
16059 ... 40$
16060 ... 50$
16071 ... 40$
16085 ... 40$
16111 ... 40$
16138 ... 50$
16159 ... 100$
16159 ... 40$
16171 ... 40$
16185 ... 40$
16187 ... 50$
16211 ... 40$
16259 ... 40$
16271 ... 40$
16285 ... 40$
16311 ... 40$
16327 ... 500$
16359 ... 40$
16371 ... 40$
16385 ... 40$
16411 ... 40$
16459 ... 40$
16471 ... 40$
16485 ... 40$
16491 ... 50$
16511 ... 40$
16528 ... 50$
16530 ... 50$
16559 ... 40$
16571 ... 40$
16581 ... 50$
16585 ... 40$
16611 ... 40$
16658 ... 50$
16659 ... 40$
16671 ... 40$
16685 ... 40$
16711 ... 40$
16717 ... 50$
16747 ... 50$
16759 ... 40$
16771 ... 40$
16780 ... 200$
16785 ... 40$
16795 ... 50$
16797 ... 50$
16811 ... 40$
16813 ... 50$
16859 ... 40$
16871 ... 40$
16885 ... 40$
16891 ... 50$
16911 ... 40$
16925 ... 50$
16959 ... 40$
16971 ... 40$
16985 ... 40$
16994 ... 50$
16999 ... 50$

17

17011 ... 40$
17046 ... 50$
17057 ... 50$
17059 ... 40$
17069 ... 50$
17071 ... 40$
17085 ... 40$
17111 ... 40$
17135 ... 50$
17140 ... 100$
17159 ... 40$
17171 ... 40$
17185 ... 40$
17210 ... 50$
17211 ... 40$
17243 ... 50$
17253 ... 50$
17259 ... 40$
17271 ... 40$
17285 ... 40$
17311 ... 40$
17312 ... 50$
17345 ... 50$
17359 ... 40$
17366 ... 50$
17368 ... 50$
17371 ... 40$
17380 ... 50$
17385 ... 40$
17411 ... 50$
17411 ... 40$
17459 ... 40$
17471 ... 40$
17485 ... 40$
17511 ... 40$
17559 ... 40$
17571 ... 40$
17585 ... 40$
17599 ... 50$
17611 ... 40$
17612 ... 50$
17650 ... 40$
17661 ... 50$
17665 ... 50$
17671 ... 40$
17685 ... 40$
17710 ... 50$
17711 ... 40$
17715 ... 50$
17731 ... 50$
17735 ... 50$
17744 ... 50$
17759 ... 40$
17771 ... 40$
17785 ... 40$
17798 ... 50$
17799 ... 50$
17811 ... 40$
17826 ... 50$
17828 ... 50$
17835 ... 50$
17839 ... 50$
17850 ... 50$
17859 ... 40$
17865 ... 100$
17871 ... 50$
17871 ... 40$
17885 ... 40$
17911 ... 40$
17954 ... 50$
17955 ... 50$
17959 ... 40$
17971 ... 40$
17972 ... 50$
17985 ... 40$

18

18011 ... 40$
18059 ... 40$
18071 ... 40$
18079 ... 50$
18085 ... 40$
18087 ... 50$
18111 ... 40$
18121 ... 50$
18127 ... 50$
18142 ... 50$
18159 ... 40$
18171 ... 40$
18185 ... 40$
18205 ... 50$
18211 ... 40$
18243 ... 50$
18254 ... 50$
18259 ... 40$
18271 ... 40$
18285 ... 40$
18311 ... 40$

18317
1:000$000

18348 ... 50$
18359 ... 40$
18371 ... 40$
18385 ... 50$
18385 ... 40$
18411 ... 40$
18459 ... 40$
18471 ... 40$
18485 ... 40$
18511 ... 40$
18542 ... 50$
18559 ... 40$
18571 ... 40$
18574 ... 50$
18585 ... 40$
18592 ... 50$
18610 ... 50$
18611 ... 40$
18612 ... 50$
18659 ... 40$
18671 ... 40$

18685 Ap. 5:000$
18685 ... 40$

18686
200:000$
Rio

18687 Ap. 5:000$

18688 ... 50$
18697 ... 50$
18708 ... 50$
18709 ... 50$

18711
10:000$000

18711 ... 40$
18714 ... 50$
18759 ... 40$
18771 ... 40$
18785 ... 40$
18811 ... 40$
18830 ... 50$
18857 ... 50$
18859 ... 40$
18860 ... 50$
18870 ... 50$
18871 ... 40$
18885 ... 40$
18910 ... 50$
18911 ... 40$
18930 ... 50$
18937 ... 50$
18959 ... 40$
18969 ... 50$
18971 ... 40$
18975 ... 50$
18985 ... 40$

19

19003 ... 50$
19011 ... 40$
19014 ... 50$
19017 ... 50$
19059 ... 40$
19071 ... 40$
19085 ... 40$
19111 ... 40$
19116 ... 50$
19142 ... 50$
19159 ... 40$
19171 ... 40$
19185 ... 40$
19200 ... 50$
19211 ... 40$
19219 ... 50$
19238 ... 50$
19259 ... 40$
19271 ... 40$
19285 ... 40$
19291 ... 50$
19292 ... 50$
19311 ... 40$
19315 ... 50$
19359 ... 40$
19371 ... 40$
19385 ... 40$
19411 ... 40$
19437 ... 50$
19447 ... 50$
19455 ... 50$
19459 ... 40$
19471 ... 40$
19485 ... 40$
19501 ... 50$
19502 ... 50$
19511 ... 50$
19511 ... 40$
19516 ... 50$
19543 ... 50$
19559 ... 40$
19560 ... 50$
19561 ... 50$
19571 ... 40$
19576 ... 50$
19585 ... 40$
19611 ... 40$
19617 ... 50$
19625 ... 50$
19640 ... 50$
19659 ... 40$
19671 ... 40$
19685 ... 40$
19711 ... 40$
19714 ... 50$
19759 ... 40$
19766 ... 50$
19771 ... 40$
19785 ... 40$
19811 ... 40$
19823 ... 50$
19832 ... 50$
19833 ... 50$
19838 ... 50$
19842 ... 50$
19856 ... 50$
19859 ... 40$
19871 ... 40$
19885 ... 40$
19911 ... 40$
19929 ... 50$
19942 ... 50$
19959 ... 40$
19961 ... 50$
19965 ... 200$
19971 ... 40$
19985 ... 40$
19998 ... 50$

20

20011 ... 40$
20016 ... 50$
20038 ... 50$
20059 ... 40$
20071 ... 40$
20085 ... 40$
20105 ... 50$
20111 ... 40$
20130 ... 50$
20139 ... 50$
20155 ... 50$
20159 ... 40$
20171 ... 40$
20173 ... 50$
20174 ... 50$
20185 ... 40$
20207 ... 50$
20211 ... 40$
20212 ... 50$
20259 ... 40$
20269 ... 50$

20271
6:000$000

20271 ... 40$
20285 ... 40$
20293 ... 50$
20311 ... 40$
20316 ... 50$
20359 ... 40$
20365 ... 50$
20371 ... 40$
20382 ... 50$
20385 ... 40$
20388 ... 50$
20411 ... 40$
20419 ... 50$
20459 ... 40$
20471 ... 40$
20485 ... 40$
20507 ... 50$
20511 ... 40$
20519 ... 50$
20555 ... 50$
20559 ... 40$
20571 ... 40$
20579 ... 50$
20581 ... 50$
20582 ... 50$
20585 ... 40$
20611 ... 40$
20659 ... 40$
20671 ... 40$
20685 ... 40$
20689 ... 50$
20698 ... 50$
20711 ... 40$
20759 ... 40$
20771 ... 40$
20785 ... 40$
20811 ... 50$
20811 ... 40$
20828 ... 50$
20833 ... 50$
20846 ... 50$
20859 ... 40$
20861 ... 50$
20871 ... 40$
20885 ... 40$
20911 ... 40$
20944 ... 50$
20959 ... 40$
20961 ... 200$
20971 ... 40$
20985 ... 40$

21

21006 ... 50$
21011 ... 40$
21017 ... 50$
21057 ... 50$
21059 ... 40$
21071 ... 40$
21085 ... 40$
21098 ... 50$
21111 ... 40$
21121 ... 50$
21143 ... 50$
21159 ... 40$
21168 ... 50$
21171 ... 40$
21185 ... 40$
21192 ... 50$
21197 ... 50$
21203 ... 50$
21207 ... 50$
21211 ... 40$
21252 ... 50$
21259 ... 40$
21271 ... 40$
21280 ... 50$
21285 ... 40$
21296 ... 50$
21306 ... 50$
21311 ... 40$
21327 ... 50$
21358 ... 50$
21359 ... 40$
21371 ... 40$
21385 ... 40$
21389 ... 50$
21392 ... 50$
21411 ... 40$
21431 ... 50$
21440 ... 50$
21445 ... 50$
21459 ... 40$
21460 ... 50$
21471 ... 40$
21485 ... 40$
21502 ... 50$
21511 ... 40$
21515 ... 200$
21559 ... 40$
21571 ... 40$
21572 ... 100$
21581 ... 50$
21585 ... 40$
21611 ... 40$
21643 ... 50$
21659 ... 40$
21671 ... 40$
21684 ... 50$
21685 ... 40$
21711 ... 40$
21724 ... 50$
21742 ... 50$
21759 ... 40$
21761 ... 50$
21771 ... 40$
21785 ... 40$
21811 ... 40$
21819 ... 50$
21828 ... 50$
21859 ... 40$
21871 ... 40$
21885 ... 40$
21911 ... 50$
21911 ... 40$
21917 ... 50$
21921 ... 50$
21930 ... 50$
21939 ... 50$
21948 ... 50$
21959 ... 40$
21971 ... 40$
21985 ... 40$
21998 ... 50$

22

22011 ... 40$
22044 ... 50$
22059 ... 40$
22071 ... 40$
22085 ... 40$
22111 ... 40$
22159 ... 40$
22171 ... 40$
22185 ... 50$
22185 ... 40$
22210 ... 50$
22211 ... 40$
22257 ... 50$
22259 ... 40$
22268 ... 50$
22271 ... 40$
22285 ... 40$
22311 ... 40$
22319 ... 50$
22324 ... 50$
22358 ... 100$
22359 ... 40$
22371 ... 40$
22374 ... 50$
22385 ... 40$
22398 ... 50$
22403 ... 50$
22411 ... 40$
22425 ... 200$
22433 ... 50$
22435 ... 50$
22459 ... 40$
22471 ... 40$
22482 ... 50$
22485 ... 40$
22494 ... 200$
22511 ... 40$
22559 ... 40$
22563 ... 50$
22564 ... 50$
22571 ... 40$
22585 ... 40$
22595 ... 50$

22598
1:000$000

22606 ... 50$
22611 ... 40$
22620 ... 50$
22643 ... 50$
22659 ... 40$
22664 ... 50$
22671 ... 40$
22675 ... 50$
22685 ... 40$
22707 ... 50$
22711 ... 40$
22759 ... 40$
22765 ... 50$
22771 ... 40$
22785 ... 40$
22811 ... 40$
22844 ... 50$
22859 ... 40$
22871 ... 40$
22885 ... 40$
22911 ... 40$
22915 ... 50$
22942 ... 50$
22959 ... 40$
22971 ... 40$
22985 ... 40$
22994 ... 50$

23

23003 ... 50$
23011 ... 40$
23037 ... 50$
23041 ... 50$
23045 ... 50$
23059 ... 40$
23061 ... 50$
23067 ... 50$
23071 ... 40$
23078 ... 50$
23085 ... 40$
23087 ... 50$
23088 ... 50$
23098 ... 50$
23111 ... 40$
23159 ... 40$
23171 ... 40$
23185 ... 40$
23210 ... 50$
23211 ... 40$
23232 ... 50$
23242 ... 50$
23259 ... 40$
23271 ... 40$
23285 ... 40$
23290 ... 50$
23310 ... 50$
23311 ... 40$
23359 ... 40$
23371 ... 40$
23385 ... 40$
23402 ... 50$
23411 ... 40$
23459 ... 40$
23471 ... 40$
23480 ... 50$
23485 ... 40$
23490 ... 50$
23493 ... 50$
23511 ... 40$
23519 ... 50$
23520 ... 50$
23537 ... 50$
23559 ... 50$
23559 ... 40$
23571 ... 40$
23573 ... 50$
23576 ... 50$
23585 ... 40$
23602 ... 50$
23611 ... 40$
23617 ... 50$
23659 ... 40$
23671 ... 50$
23671 ... 40$
23684 ... 50$
23685 ... 40$
23707 ... 50$
23711 ... 40$
23759 ... 40$
23771 ... 40$
23785 ... 40$
23811 ... 40$
23819 ... 50$
23828 ... 50$
23857 ... 50$
23859 ... 40$
23871 ... 40$
23885 ... 40$
23890 ... 50$
23911 ... 40$
23941 ... 50$
23948 ... 50$
23959 ... 40$
23971 ... 40$
23985 ... 40$
23996 ... 50$
23998 ... 50$

24

24011 ... 40$
24046 ... 50$
24059 ... 40$
24067 ... 50$
24071 ... 40$
24085 ... 40$
24087 ... 50$
24100 ... 50$
24111 ... 40$
24159 ... 40$
24171 ... 40$
24176 ... 50$
24185 ... 40$
24206 ... 50$
24211 ... 40$
24259 ... 40$
24271 ... 40$
24285 ... 40$
24311 ... 40$
24318 ... 50$
24353 ... 50$
24359 ... 40$
24371 ... 40$
24385 ... 40$
24411 ... 40$
24453 ... 50$
24459 ... 40$
24471 ... 100$
24471 ... 40$
24485 ... 40$
24511 ... 40$
24557 ... 50$
24559 ... 40$
24571 ... 40$
24575 ... 50$
24577 ... 50$
24583 ... 50$
24585 ... 40$
24611 ... 50$
24611 ... 40$
24645 ... 500$
24659 ... 40$
24668 ... 50$
24671 ... 40$
24685 ... 40$
24691 ... 100$
24698 ... 50$
24704 ... 50$
24711 ... 40$
24759 ... 40$
24767 ... 50$
24771 ... 40$
24784 ... 50$
24785 ... 40$
24786 ... 50$
24792 ... 50$
24811 ... 40$
24819 ... 50$
24845 ... 50$
24848 ... 50$
24859 ... 40$
24871 ... 40$
24878 ... 50$
24879 ... 50$
24885 ... 40$
24888 ... 50$
24896 ... 50$
24909 ... 50$
24911 ... 40$
24933 ... 50$
24954 ... 50$
24957 ... 50$
24959 ... 40$
24971 ... 40$
24985 ... 40$
24997 ... 50$

25

25011 ... 40$
25059 ... 40$
25071 ... 40$
25085 ... 40$
25111 ... 40$
25159 ... 40$
25171 ... 40$
25185 ... 40$
25211 ... 40$
25259 ... 40$
25271 ... 40$
25274 ... 50$
25285 ... 40$
25311 ... 40$
25344 ... 50$
25359 ... 40$
25371 ... 40$
25385 ... 40$
25394 ... 50$
25410 ... 50$
25411 ... 40$
25412 ... 50$
25437 ... 50$
25440 ... 50$
25459 ... 40$
25471 ... 40$
25485 ... 40$
25511 ... 40$
25523 ... 50$
25553 ... 50$
25559 ... 40$
25571 ... 40$
25574 ... 50$
25582 ... 50$
25585 ... 40$
25608 ... 50$
25611 ... 40$
25659 ... 40$
25664 ... 50$
25671 ... 40$
25684 ... 50$
25685 ... 40$
25711 ... 40$
25722 ... 50$
25727 ... 50$
25759 ... 40$
25761 ... 50$
25771 ... 40$
25781 ... 50$
25785 ... 40$
25791 ... 50$
25794 ... 50$
25811 ... 40$
25834 ... 50$
25859 ... 40$
25871 ... 40$
25885 ... 40$
25911 ... 40$
25939 ... 200$
25943 ... 50$
25949 ... 50$
25959 ... 40$
25971 ... 40$
25985 ... 40$
25999 ... 50$

26

26011 ... 40$
26041 ... 100$
26059 ... 40$
26071 ... 40$
26085 ... 40$
26111 ... 40$
26130 ... 50$
26131 ... 50$
26153 ... 50$
26159 ... 40$
26171 ... 40$
26185 ... 40$
26211 ... 40$
26259 ... 40$
26271 ... 40$
26285 ... 40$
26311 ... 40$
26315 ... 100$
26344 ... 50$
26359 ... 40$
26371 ... 40$
26385 ... 40$
26411 ... 40$
26420 ... 50$
26459 ... 40$
26471 ... 40$
26485 ... 40$
26488 ... 50$
26511 ... 40$
26534 ... 50$
26550 ... 50$
26559 ... 40$
26566 ... 50$
26571 ... 40$
26585 ... 50$
26585 ... 40$
26611 ... 40$
26642 ... 50$
26659 ... 40$
26671 ... 40$
26685 ... 40$
26703 ... 50$
26711 ... 40$
26712 ... 50$
26721 ... 50$
26759 ... 40$
26771 ... 40$
26785 ... 40$
26811 ... 40$
26828 ... 50$
26855 ... 200$
26859 ... 40$
26871 ... 40$
26885 ... 40$
26911 ... 40$
26916 ... 50$
26959 ... 40$
26971 ... 40$
26979 ... 50$
26985 ... 40$

27

27011 ... 40$
27059 ... 40$
27063 ... 50$
27071 ... 40$
27084 ... 100$
27085 ... 40$
27092 ... 100$
27096 ... 50$
27111 ... 40$
27125 ... 50$
27159 ... 40$
27171 ... 40$
27178 ... 50$
27185 ... 40$
27191 ... 100$
27211 ... 40$
27247 ... 50$
27259 ... 40$
27271 ... 40$
27285 ... 40$
27311 ... 40$
27314 ... 50$
27359 ... 40$
27371 ... 40$
27385 ... 40$
27395 ... 50$
27411 ... 40$
27437 ... 50$
27444 ... 50$
27459 ... 40$
27471 ... 40$
27480 ... 50$
27485 ... 40$
27487 ... 50$
27494 ... 50$
27511 ... 40$
27533 ... 50$
27538 ... 100$
27559 ... 40$
27571 ... 40$
27584 ... 50$
27585 ... 40$
27611 ... 40$
27637 ... 50$
27659 ... 40$
27663 ... 50$
27670 ... 50$
27671 ... 40$
27680 ... 50$
27685 ... 40$
27711 ... 40$
27713 ... 50$
27724 ... 50$
27751 ... 50$
27759 ... 40$
27761 ... 50$
27771 ... 40$
27785 ... 40$
27811 ... 40$
27848 ... 50$
27853 ... 50$
27859 ... 40$
27871 ... 40$
27885 ... 40$
27911 ... 40$
27946 ... 50$
27959 ... 40$
27971 ... 40$
27982 ... 50$
27985 ... 40$

Premios maiores

18686 — **200:000$** — Rio
7759 ... 20:000$ — Porto Alegre
18711 ... 10:000$ — Rio
20271 ... 5:000$ — Pelotas
7685 ... 2:000$ — Rio
4656 — 1:000$000 — Rio
7119 — 1:000$000 — Corumbá
13074 — 1:000$000 — João Pessôa
14921 — 1:000$000 — Curitiba
18317 — 1:000$000 — Ponta Grossa
22598 — 1:000$000 — Rio

PLANO DA PRESENTE LISTA

PLANO C

PREMIOS:

O Escritorio á rua da Alfandega n. 28, estará aberto para pagamentos todos os dias uteis, das 9 ás 11 1/2 e das 13 1/2 ás 16 horas, exceto nos dias feriados.

A Administração pagará o valor que representem os bilhetes premiados, durante os primeiros 6 meses da respectiva extração, ao seu portador, e não atenderá reclamação alguma por perda ou subtração de bilhetes.

No caso do premio maior caber ao numero 1, serão considerados como aproximações o imediatamente superior e o ultimo dos milhares que jogarem; sendo sorteado o ultimo, serão aproximações o imediatamente inferior e o primeiro, isto é, o numero 1.

As extrações principiam ás 14 horas

Plano da proxima extração em 5 de Fevereiro de 1938

PLANO D

PREMIOS:

...ração = **Concessionario: Domingos Demarchi** = O Fiscal do Governo: René Mostardeiro — A Ajudante do Fiscal do Governo: Lauro Pacheco — O Escrivão Joaquim de Freitas Junior = 0.ª Extração

SOCIAES

ANNIVERSARIOS

Fazem annos hoje: as senhoras Cupertino Durão e Carmen Belfort de Valladão; a senhorinha Alzira Gonçalves Ferreira; os drs. José Pires Brandão, Luiz Augusto de Drummond e Vivaldi Niemeyer; o comediographo Gastão Tojeiro; o conde Sylvio Penteado; o consul Sebastião Sampaio.

— A data de hoje regista a passagem do primeiro anniversario da menina V ma filha do sr. Arthur da Silva Araujo, da redacção do "Diario da Noite" e de "O Jornal", e da sra. Iria da Silva Araujo. Em sua residencia, a anniversariante offerece, á tarde uma mesa de doces ás suas amiguinhas.

DIPLOMATICAS

A bordo do "Asturias" que deve entrar hoje pela manhã, no nosso porto, chegará a esta capital, a sra. Gina Regis de Oliveira, esposa do dr. Raul Regis de Oliveira, embaixador do Brasil em Londres.

— Afim de assumir o seu posto junto da nossa Embaixada no Japão seguiu, á noite, para a Europa, a bordo do "Lipari" o 1º secretario, dr. Ruy Pinheiro Guimarães que servia no Protocollo do Itamaraty.

O seu embarque foi muito concorrido.

CASAMENTOS

Realiza-se amanhã o enlace matrimonial da senhorinha Odaléa Dias, filha do sr. Antonio Marcellino Dias e de sua exma. esposa d. Albertina Lisboa Dias, com o sr. Walter Corrêa de Mello, filho do sr. Alberto Pereira da Silva, e de sua exma. esposa d. Leopoldina Garcia da Silva.

Os actos serão realizados: o civil, na 5ª Pretoria, ás 13 horas, tendo como padrinhos os paes do noivo e o religioso, ás 13 horas, na egreja de Santo Antonio dos Pobres, tendo como padrinhos o pae da noiva e a sra. Anna Thereza Dias de Castro.

— Realiza-se hoje o enlace matrimonial do sr. Manoel Sepulveda com a senhorinha Celia Faria servindo de padrinhos, no acto civil, o sr. Antonio Sepulveda e senhora Maria de Lourdes Sepulveda e no religioso, que se realizará na matriz de São José, servirão como padrinhos o sr. Manoel Rodrigues de Carvalho e d. Anna Sepulveda de Carvalho.

VIAJANTES

Pelo avião "Electra" da linha mineira da Panair viajaram hontem os seguintes passageiros: do Rio de Janeiro para Bello Horizonte: dr. Sylvio Cunha, José Casals, Gerson Dias Ernani Kramer, sra. Luiza A. Kramer, dr. Oscar Garcia de Souza, Thomas David, Killwick, dr. Nicias Continentino e dr. Edgard Chagas Doria; e de Bello Horizonte para o Rio de Janeiro: dr. Washington de Andrade, Francisco Lobato, Augusto Rocha Lobato, Manoel J. Gonçalves Quina, sra. Lydia Quina, José de Rezende Costa, Christostomo Dias Castellanos, senhorinha Gloria Castellanos, Luiz Milton Prates e sra. Noemi Prates.

Procedentes de Porto Alegre e escalas, amerissou hontem, ás 14,20 horas, no Aeroporto Santos Dumont um hydroavião da linha gaucha da Panair do Brasil, trazendo os seguintes passageiros para esta capital: de Porto Alegre, João Santos Corrêa, dr. Sylvio Lopes do Couto, sra. Frances Kern, Pio Castagnoli e Reinhold L. Fischer; e de Paranaguá, sra. Leadas Hirt de Aguilar.

Com destino aos portos do Norte, até Fortaleza parte hoje, ás 6 horas da manhã, do Aeroporto Santos Dumont, um hydro-avião da linha cearense da Panair, conduzindo os seguintes passageiros: para a cidade do Salvador, Pedro Catalão; para Aracajú, dr. João Augusto Falcão Joaquim Ignacio Falcão e Agnaldo Alves Celestino; para Natal, Benedicto Sampaio; e para Fortaleza, Julio Ventura e dr. Ernesto Miranda Saboya Albuquerque.

HONTEM

LOTERIA FEDERAL 18.686 com 200 CONTOS — Vejam as vantagens Pat. 104 — LOTERIA FEDERAL 500 CONTOS Dia 5.

Vendida no feliz balcão do AO MUNDO LOTERICO RUA DO OUVIDOR, 139

A OPTICA MODERNA, Rua 7 de Setembro, 47, especialisada em oculos e pince-nez, é a casa de confiança. Entre os numerosos medicos oculistas que podem confirmar a sua pericia encontra-se o PROF. DR. REGO LOPES (OCTAVIO) com cons. á R. 7 de Setembro, 99

O CARTAZ DO DIA

RIVAL — "Appareceu um homem", comedia, ás 16, 20 e 22 horas — Elza e Cazarré.

RECREIO — "Yes, nós temos bananas" revista ás 20 e 22 horas com Aracy e Oscarito.

CARLOS GOMES — "Orgia", revista ás 20 e 22 horas, com Alda Garrido.

OLYMPIA — "Viva a folia", ás 20 e 22 horas.

O primeiro tractor a gazogenio chegará brevemente

O ministro Fernando Costa autorizou o embarque, em Londres, no "Highland Princess", do tractor á gazogenio, adquirido na Inglaterra pelo Ministerio da Agricultura.

THEATRO CARLOS GOMES

HOJE — ás 8 e ás 10 horas, duas sessões — HOJE

"ORGIA"

peça carnavalesca de successo — ALDA GARRIDO em optimas criações.

SABBADO — "matinée" ás 16 horas a preços reduzidos, com "ORGIA".

Dr. José de Albuquerque
Affecções sexuaes masculinas venereas ou não. Tratamento da
IMPOTENCIA EM MOÇO
R. DO ROSARIO, 172. De 1 ás 6

Theatro

INAUGURA-SE AMANHA A TEMPORADA CARNAVALESCA DO THEATRO RECREIO COM A SENSACIONAL REVISTA DE ARY BARROSO "CORDÃO DO CATTETE"

Mais vinte e quatro horas e estaremos com o grande acontecimento theatral e carnavalesco de 1938 que é incontestavelmente a estréa do "Cordão do Cattete", a revista do popular compositor e speaker Ary Barroso, o "homem da gaitinha" que todo o Rio conhece.

O criador do programma dos calouros, vae occupar o cartaz feliz do theatro da Empresa Pinto, com toda a "chance" porque está na defesa do seu original, esta extraordinaria artista no genero que é Aracy Côrtes, a rainha sem par do nosso theatro de revista, em papeis admiravelmente adaptados ao seu feitio quer os numeros de musica, quer os sketches e cortinas comicas, Oscarito, o comico n. 1, da revista nacional lá está tambem com os seus numeros engraçados.

Todas as musicas do Carnaval deste anno estão muito bem collocadas nesta peça, que terá por parte de todo elenco Luiz Iglezias-Freire Junior, a mais brilhante interpretação.

Raul de Castro e Oscar Lopes, confeccionaram scenas maravilhosas para a revista carnavalesca do Recreio o mesmo acontecendo com o guarda-roupa, para o qual a Empresa não poupou despesas.

João de Deus, o competente e experimentado ensaiador, cuida carinhosamente do preparo de "Cordão do Cattete", para que nada lhe falte amanhã.

Na representação da peça de Ary Barroso, tomam parte, além de Aracy e Oscarito, mais Eva Tudor Itala Ferreira, Margot Louro, Zezé Porto, Helena Halik, Affonso Stuart, Pedro Dias, Armando Nascimento, Manoel Vieira, Henrique Chaves Ildefonso Norat e todo o elegante e formoso corpo de bailarinas, todo elle com caras estonteantes do nosso theatro.

HOJE VESPERAL A PREÇOS REDUZIDOS, E BREVE "CONHECI UMA HESPANHOLA", NO RIVAL THEATRO

A tarde de hoje, no Rival Theatro, onde Elza e Cazarré realizam sua attraente "Vesperal da Mocidade" a preços reduzidos, será particularmente concorrida, uma vez de que ja se trata de uma das ultimas representações ás 16 horas com essa legitima fabrica de gargalhadas que é a peça "Appareceu um homem!"

A' noite, novamente "Appareceu um homem!" no theatro da rua Alvaro Alvim. Elza e Cazarré estão ensaiando animadamente a unica comedia carnavalesca deste anno no Rio. "Conheci uma hespanhola", original de Eurico Silva e Humberto Cunha no qual Cazarré tem a seu cargo um papel deveras divertido e em que Manoel Rocha encontra a mais propicia personagem á uma criação comica definitiva, Elza fará a hespanhola, protagonista, e Suzanna Negri, Déa Selva Paulo Gracindo, todo os principaes elementos do applaudido elenco figurarão em personagens.

"ORGIA", NO CARLOS GOMES

A Companhia de Revistas Modernas, andou acertadamente representando a peça carnavalesca de enredo "Orgia", de Luiz Peixoto e Gilberto Andrade, que vem marcando no cartaz do Carlos Gomes, um dos maiores successos theatraes do momento.

"Orgia" não ha duvida, foi escripta cuidadosamente pelos seus festejados autores como demonstram os quadros e as situações bem feitas jogadas pelas artistas durante a representação.

IRENE FAGUNDES, AO MICROPHONE, NO "ESPECTACULO INTERNACIONAL" DO ASSYRIO

Entre as artistas que concorrem para o agrado do original "Espectaculo Internacional", ás 23 horas no Assyrio, está a joven e festejada cantora do "broadcasting", Irêne Fagundes, interprete do samba que tão rapidamente fez o seu nome, e por tanto tempo atuou no "cast" da R. S. Mayrink Veiga.

Como se sabe na execução do "Espectaculo Internacional" do Assyrio são utilizados o microphone e o piano para os numeros na orchestra, e é quando são applaudidos, especialmente, Irêne Fagunes e o maestro Vicente Paiva.

METRO
★PASSEIO, 62 • TELS. 22-6490 E 6141★
O primeiro cinema no Rio dotado de poltronas estofadas e apparelhamento de ar condicionado.

HOJE
MEIO DIA
2.30 - 5.00
7.30 E 10 hs.
Jeanette MacDonald
"O Vagalume"
"The Firefly"
ALLAN JONES • WARREN WILLIAM
BILLY GILBERT • DOUGLAS DUMBRILLE
Nenhum film estreado no "Metro" será exhibido em outros Cinemas do Rio antes de passados 60 dias de suas exhibições neste Cinema.
POLTRONA 4$400
ESTUDANTES 2$200

VAE A PETROPOLIS
Visite o CASINO PALACE HOTEL
DIA 3 DE FEVEREIRO
Sumptuoso baile de Carnaval
EM
SEU AMPLO E LUXUOSO GRILL-ROOM
TRAJE A FANTASIA OU PASSEIO
RESERVA DE MESA PHONE 2269
DIARIAMENTE MATINE'E E SOIRE'E

AINDA O FESTIVAL NO JOÃO CAETANO

Em resposta a carta que a Empresa Paschoal Segreto dirigiu á Casa dos Artistas protestando contra os conceitos innoportunos e injustos feitos a si no theatro João Caetano pelo sr. Radamés Celestino, 1º secretario dessa associação de classe, durante o espectaculo ali realizado em homenagem ao exmo. sr. presidente da Republica, recebeu o dr. Domingos Segreto, a seguinte carta:

"Prezado consocio — Saudações cordiaes — Estou de posse de sua estimada carta de hoje datada, de cujos dizeres — inteirado, passo a responder: O nosso prezado collega de directoria Radamés Celestino não teve, por certo o intuito de censurar a Empresa Paschoal Segreto; desejou talvez salientar, com a citação que fez, a adhesão de todas as Empresas áquella homenagem. Ainda mais, não havendo a Casa dos Artistas solicitado, directamente de v. s. semelhante adhesão — insinuando-a sómente em circular dirigida ao consocio Humberto Miranda para a tabella do theatro Carlos Gomes e ao sr. Boiteux Sobrinho para o theatro Olympia — não teria o direito de censurar ás Empresas que não comparecessem ao theatro João Caetano ou realizassem espectaculos nos seus theatros. Com a insinuação que fez na alludida circular, deixou ao criterio de cada qual realizar ou não seus espectaculos. Com essas explicações espero que dê por terminado o incidente e que continue a dispensar á Casa dos Artistas as attenções que sempre lhe tem proporcionado, e subscrevo-me, com estima e apreço. Consocio dedicado, o presidente — (a.) Candido Nazareth."

A TEMPORADA NO OLYMPIA IRA' ATE' O DIA 20

Devido ao successo da Companhia Popular, os espectaculos do theatro Olympia serão prorogados até o dia 20 do corrente. Hoje, continuará no cartaz a revista carnavalesca "Viva a folia", de Boiteux Sobrinho, em homenagem aos cordões dos Independentes, Bola Preta e Laranjas. Terça-feira teremos no Olympia, a revista "Tereré não resolve..."

O COMMENTARIO DA NOITE

— De uma cajadada mataram dois coelhos no Rival commentava o Paulo Magalhães na S. B. A. T.

E explicou:

— Appareceu um homem na bilheteria e no cartaz...

PERDEU-SE a cautela n. 299.232 da Caixa Economica.

THEATRO RECREIO

HOJE — A's 20 e 22 horas — HOJE
Ultimas representações da revista de JOÃO DE BARRO E ALBERTO RIBEIRO
"Yés, Nós Temos Bananas"
Amanhã — A's 20 e 22 horas — Sensacional estréa da revista politica carnavalesca de ARY BARROSO
"CORDÃO DO CATTETE"
AS CRITICAS POLITICAS DE MAIOR OPPORTUNIDADE:
TODAS AS MUSICAS DO CARNAVAL DE 1938!!
Novo successo de ARACY CORTES — OSCARITO e de toda a Companhia!!

AOS LEITORES DO DIARIO CARIOCA

Sem Um Real de Dispendio!

Inteiramente GRATIS!

Em sorteios mensaes que serão realizados nos dias 10 de cada mez, ás 15 horas, na séde da "Invicta S. A.", na rua São Pedro, 170, terreo.

1º. premio — Um terreno na Ilha do Governador, (Jardim Carioca).

2º. premio — Um Refrigerador Bitter.

3º. premio — Uma machina de costura New Home (de pedal, com cinco gavetas).

4º. premio — Um conto de réis em apolices (Certificado Cita).

2-Minas. 2-S. Paulo e 2-Pernambuco.

Machina de Costura NEW HOME

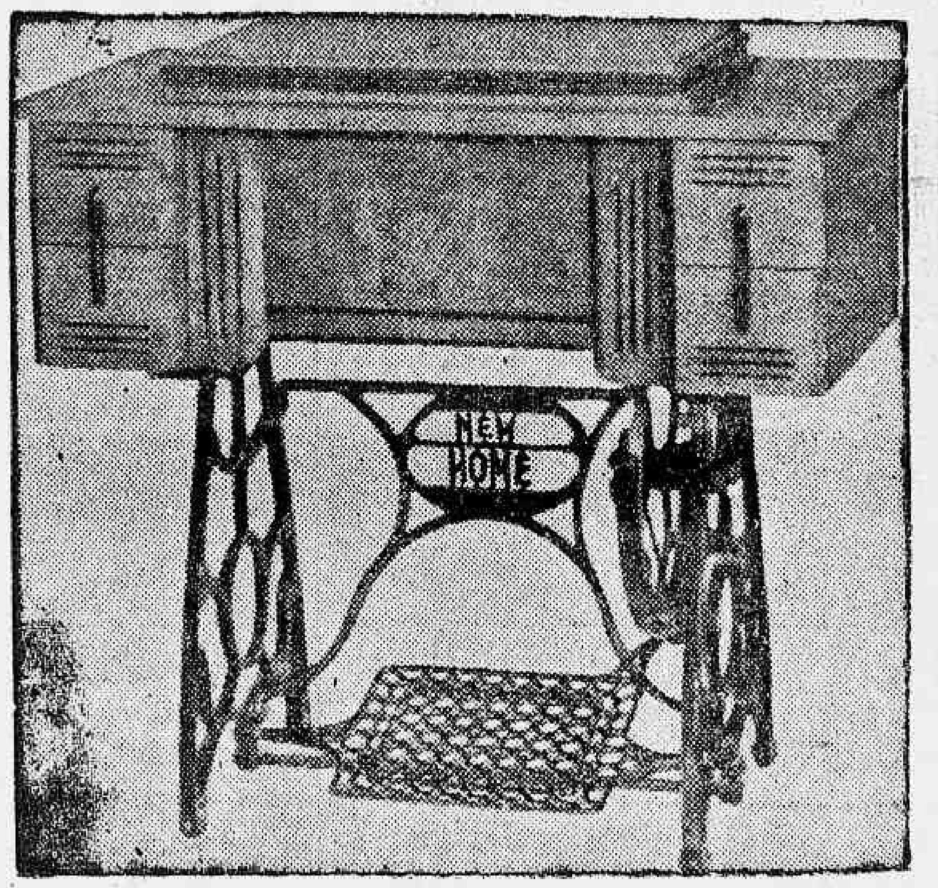

Modelo estilizado, typo gabinete, de pedal, com 4 gavetas, em imbuya envernizada na côr natural. A machina offerecida pelo DIARIO CARIOCA acha-se em exposição na "CASA LUCAS", avenida Passos 36-38, em frente ao Thesouro

Machinas NEW HOME — Distribuidores : COMPANHIA FEDERAL DE ELECTRICIDADE

Fevereiro - 1938
Coupon N.
3
CONCURSO DO DIARIO CARIOCA

O DIARIO CARIOCA publica diariamente UM COUPON

BASTA REUNIR 10 COUPONS DE 10 DIAS DIFFERENTES (NÃO PRECISAM SER SEGUIDOS) PARA OBTER UM CARTÃO COM DIREITO A CONCORRER AO SORTEIO MENSAL SEM NENHUM DISPENDIO E SEM MAPPAS.

COMPLETE O CONFORTO DO SEU LAR!

A troca dos coupons pelos cartões para o sorteio do corrente mez será feita na Praça Tiradentes 77 - 1.º andar — DIARIO CARIOCA — diariamente das 12 ás 17 horas

D. QUICHOTE DE LA MANCHA

(Por MIGUEL CERVANTES)

(Continuação) (9)

— Senhor cavalleiro, nós outros não conhecemos quem seja essa boa senhora que dizeis; deixae-nol-a ver, que a ser ella de tanta formosura como encarecestes, de boa vontade e sem recompensa alguma confessaremos a verdade que exiges de nós.

— Se a visseis — replicou D. Quixote — ? que avaria fôra confessardes evidencia tão notoria? O que importo é que sem a ver o acrediteis, confesseis, affirmeis, jureis, e defendaes; quando não entrareis commigo em batalha, gente descommunal e soberba; que, ou venhaes um por cada vez, como pede a ordem de cavallaria, ou todos de rondão, como é costume nos da vossa ralé, aqui vos aguardo, confiado na razão que por mim tenho.

— Senhor cavalleiro, — respondeu o mercador — supplico a vossa mercê, em nome de todos estes principes que presentes somos, que, para não encarregarmos as consciencias, confessando uma coisa que nunca vimos nem ouvimos, e mais, sendo tanto em menoscabo de todas as imperatrizes e rainhas da Alcarria e Estremadura, que seja vossa mercê servido de nos mostrar algum retrato dessa senhora, ainda que não seja maior do que um grão de trigo; que pelo dedo se conhece o gigante, e só com isso ficaremos satisfeitos e seguros, e sua mercê obedecido e contente. E até creio que já vamos estando tanto em favor della, que, ainda que seu retrato nos mostre ser torta de um olho, e do outro distilar vermelhão e enxofre, apesar disso, por comprazermos a vossa mercê, diremos em seu abono quanto se quizer.

— Não distila, canalha infame, isso que dizeis — respondeu D. Quixote aceso em colera; — distila ambar e algalia entre algodões, e não é torta nem corcovada, senão mais direita que um fuso de Guadarrama. Vós outros ides pagar a grande blasfemia que proferistes contra tamanha beldade como é a minha senhora.

E nisto arremetteu logo com a lança em riste contra o que lhe falara; e com tanta furia de enojado, que, se a boa sorte não permittira que no meio do caminho esbarrasse e caisse o Rocinante, mal passaria o atrevido mercador.

Com o estender-se do cavallo, foi D. Quixote rodando um bom pedaço pelo campo, sem lograr levantar-se, por mais que fizesse, tanto era o empacho da lança, adarga, esporas, e cellada, e o peso da armadura velha. Emquanto barafustava para se erguer sem o conseguir, dizia:

— ! Não fujaes, gente covarde, gente refece! reparai, que, se estou aqui estendido, não é por culpa minha, senão do meu cavallo.

Um moço de mulas, dos que ali vinham, e que não devia ser dos mais bem intencionados, ouvindo ao pobre estirado tantas arrogancias, não o póde levar á paciencia sem lhe apresentar o troco pelas costellas; e, chegando-se a elle, tomou a lança, desfel-a em pedaços, e com um dos troços della começou a dar ao nosso D. Quixote pancadaria tão basta, que, a despeito e pesar de suas armas, o moeu como bagaço.

Bradavam-lhe os amos que lhe não desse tanto, e o deixasse. Mas o moço, que estava já fóra de si, não quis acommodar-se antes de desafogar de todo a sua ira; e, agarrando nos mais troços da lança, os acabou de desfazer sobre o miseravel caido, que, debaixo daquella temporal de pancadaria, não deixava de vociferar ameaças contra céu e terra, e os que lhe pareciam malandrins.

Cansou-se o moço, e os mercadores seguiram sua jornada, levando para toda ella materia de commentarios á custa do pobre acabrunhado. Este, depois que se viu só, tornou a fazer diligencias para se erguer: mas se, quando são e bom, o não tinha podido, como o poderia agora, moido e quasi desfeito? E ainda se tinha por ditoso, imaginando que emfim era desgraça propria de cavalleiros andantes, e toda a attribuia a faltas do seu cavallo. Em suma, nem mover-se podia, de dereado que estava de todo o corpo.

CAPITULO V

Em que se prosegue a narrativa da desgraça do nosso cavalleiro

Vendo-se naquelle estado, lembrou-se de recorrer ao seu ordinario remedio, que era pensar em algum passo dos seus livros; e trouxe-lhe a sua loucura á lembrança o caso de Baldovinos e do Marquez de Mantua, quando Carloto o deixou ferido no monte (historia sabida das crianças, não ignorada dos moços, celebrada e até crida dos velhos, e nem por isso mais verdadeira que os milagres de Mafoma. Esta pois lhe pareceu a elle que vinha de molde para a conjuntura presente; e assim, com mostras de grande sentimento, começou a rebolcar-se pela terra, e a dizer, com debilitado alento, o mesmo que, segundo se refere, o ferido cavalleiro do bosque:

—? Onde estás, senhora minha,
que te não dóe o meu mal?
ou não n'o sabes, senhora,
ou és falsa e desleal.

E desta maneira foi enfiando o romance, até aquelles versos que dizem:

O nobre Marquez de Mantua,
meu tio e senhor carnal.

Quiz o acaso, que, quando chegou a este verso, acertou de passar por ali um lavrador do seu mesmo logar, e vizinho seu, que vinha de levar uma carga de trigo ao moinho, o qual, vendo aquelle homem ali estendido, se achegou delle, e lhe preguntou quem era, e que mal sentia, que tão tristemente se queixava

D. Quixote julgou sem duvida ser aquelle o Marquez de Mantua, seu tio, e assim a resposta que deu foi prosseguir o seu romance, em que lhe dava conta do seu desastre, e dos amores do filho do Imperador com sua esposa, tudo pontualmente como no romance vem contado.

Estava o lavrador pasmado de ouvir todos aquelles desparates, e, tirando-lhe a viseira, que já estava espedaçada das bordoadas, limpou-lhe o rosto da poeira que lhe enchia. Apenas lho teve limpado, quando o reconheceu, e lhe disse:

— Senhor Quixada — (que assim se devia chamar quando estava em seu juizo, e não tinha passado de fidalgo socegado a cavalleiro andante — ? quem o poz a vossa mercê nesta lastima?

D. Quixote teimava com o seu romance, a todas as preguntas.

Vendo isto o bom do homem, lhe tirou, o melhor que póde, o peito e o espaldar, para examinar se tinha alguma ferida: porém, não viu sangue nem signal algum. Procurou levantal-o do chão, e, com trabalho grande, o poz para cima do seu

(3,2,938) (Continua)

Diario Carioca

Rio de Janeiro, Quinta-feira, 3 de Fevereiro de 1938 Praça Tiradentes n. 77

Operações em Todas as Frentes

Formidavel linha de batalha estende-se desde Jaca e Orna até entroncar com a frente de Guadalajara

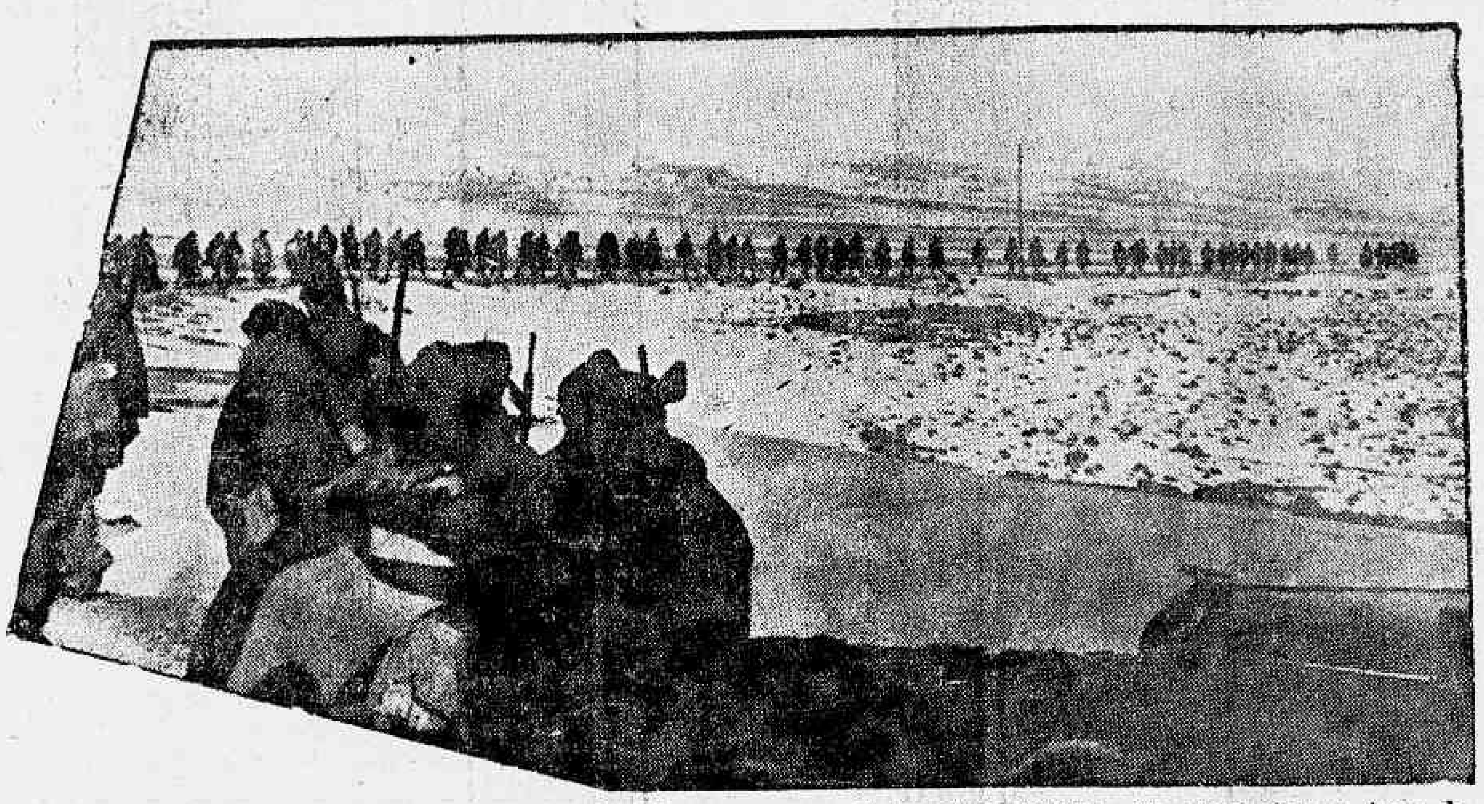

O avanço nacionalista sobre Teruel é penoso, feito sob as peores condições atmosphericas. No cliché vê-se a tropa de Aranda marchando entre a neve, rumo á praça que lhe foi tomada pelos republicanos

FRONTEIRA FRANCO-HESPANHOLA, 2 (Por Harrison Laroche, da United Press). — Em consequencia das más condições atmosphericas que difficultam as operações militares de maneira geral em todos os pontos da Hespanha, os exercitos de ambos os lados continuaram hoje os tiroteios e em outros movimentos combativos de pequena importancia. Durante toda a semana a chuva foi incessante na maioria das linhas de communicação, e os campos de batalha de Aragão foram transformados em charcos, quasi intransitaveis, na região do Aragão, enquanto nas altas regiões a aviação foi forçada á inactividade, devido á falta de visibilidade. Informa-se, que, na frente de Madrid, parte das operações dos governistas hontem fora dirigida contra o sector de Lozoya, tendo como objectivo principal a collina de Espina. O ataque governista foi precedido de violento fogo de artilharia contra as posições nacionalistas existentes no sopé da collina. Depois do trabalho preparatorio da artilharia governista, as forças de choque foram lançadas em marcha acelerada contra o inimigo, e informa-se que conseguiram entrar em contacto com este ultimo antes que entrassem em actividade as metralhadoras dos nacionaes.

Seguiu-se um impiedoso corpo a corpo. Emquanto as columnas dos governistas levavam a effeito essa manobra, um outro regimento atacava Espina simultaneamente pelo flanco, e annuncia-se que não obstante a resistencia nacionalista conseguiu ganhar terreno e reduzir a acção das casamatas nacionaes.

Os republicanos asseveram que, finalmente, puderam se assenhorear completamente da collina, que é considerada como possuindo consideravel importancia estrategica. Na frente de Guadalajara os governistas hontem usaram a cavallaria em uma serie de reconhecimentos na "terra de ninguem", no sector de Jarraque. Os republicanos accentuam que essa importante operação foi realizada sem a opposição de qualquer resistencia por parte do inimigo.

Segundo informações de fonte nacionalista, reinou hoje relativa calma em toda a frente e o unico movimento de importancia occorreu no sector de Granja de Torre Remosa, onde grande contingente de forças inimigas, cujo numero não foi especificado, rendeu-se, depois de quarenta e oito horas de isolamento na montanha, tendo tido as suas communicações cortadas com a base, e ficando, portanto, desprovido de alimentos. Presentemente, em que estão sendo travados combates em todas as linhas de frente, os dois exercitos occupam as seguintes posições na parte leste, de Jaca a Cienfuentes. De Jaca: a frente corre praticamente em linha recta na direcção sul até Orna, subindo depois a alcantilada Sierra de Guará, necessariamente em linha mais estreita, até Banasta, a noroeste de Huesca. Nesse ponto faz um cotovello até Sieta, ponto mais alto do sector, proseguindo até Zuera e descrevendo uma volta accentuada, a leste, até Alcutierre, cortando a estrada que liga Saragoça a Palenino. Dahi segue para o sul até Pina, nas proximidades da ferrovia de Saragoça a Teruel. Passa em seguida por Mediana e Villanve, a leste de Belchite, e ao sul, por Aguara até Villa Hermosa. Dahi a linha descreve ampla volta ao redor de Segura e de Montaban, seguindo até a saliencia de Teruel. Prosegue então até Rubiales, corre para oeste até Bayelas, Toril e Vale Cillo e dahi para noroeste ao redor da montanha Universal, via Tragacete, Parlejos, Huerta Pelayo e Abanadaes, até o ponto saliente de Torre Savinan, em Cienfuentes, e ao sul de Siguenza. Começa aqui a frente de Guadalajara. A linha sul começa em Toledo, onde o territorio governista faz um largo arco na direcção oeste até Don Benito, que está situado apenas a setenta milhas de Badajoz, e da fronteira portugueza. Deste ponto retrocede novamente para Menadril, Higuera de la Enera e La Granjuera. Dahi a linha corre para leste e, passando por Espel, Ovejo, ao norte de Cordoba, vae até Jaen, na costa mediterranea, nas proximidades de Montril.

A Grecia Não Tolera a Ditadura de Metaxas

O exercito apoiará o rei Jorge, caso seja impossivel harmonizar o soberano e o ministro — Appar entemente calma a situação

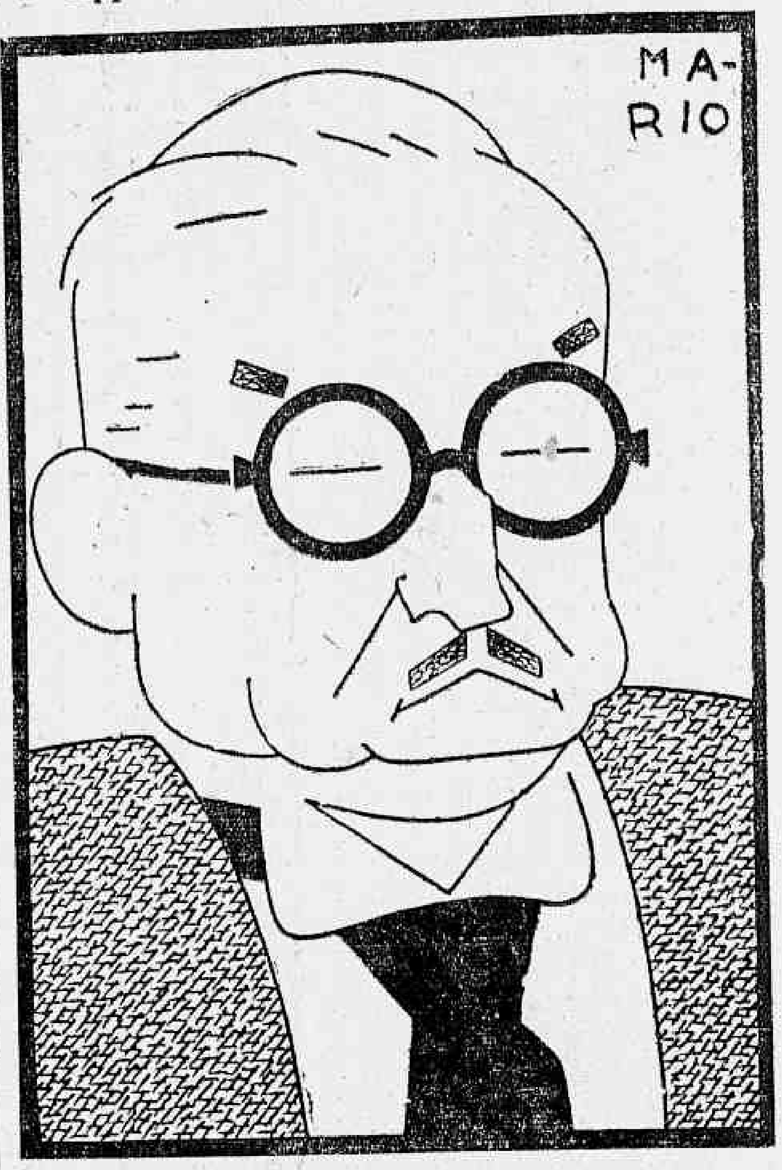

General Metaxas

LONDRES, 2 — O jornal "News and Chronicle" publica hoje um telegramma que propositadamente não foi censurado, sobre a situação da Grecia enviado pelo correspondente especial dessa folha a Athenas e que acaba de regressar a Brindisi.

Segundo o mesmo telegramma o general Metaxas temporariamente eliminou a opposição que abertamente se desenvolvia contra o regime. Mas o que é certo é que a calma continua. Ouvem-se boatos e prognosticos sobre a possibilidade de incidentes serios entre o Rei Jorge e o general Metaxas, os quaes se produzirem, o exercito estará ao lado do soberano.

Affirma-se que a chave da situação está nas relações entre o rei e o chefe do governo. O regime só poderá manter-se emquanto existir pelo menos uma apparencia de harmonia entre o governo e o monarcha.

O general Metaxas é pessoalmente impopular e a opinião publica ainda tolera seus methodos na supposição de que o Rei não lhe permittirá ir além. Até agora o Rei embóra sem gostar da dictadura e considerando difficil sua propria posição, não conseguiu outra solução. A perspectiva de derramamento de sangue o apavora.

Provavelmente será feito um appello ao Rei contra a dictadura. O ex-ministro das Relações Exteriores, Michale Copules que se manteve no ostracismo até agora, poderá encarregar-se da missão de chamar a attenção do Rei o crescente descontentamento da opinião publica e do perigo de manter o regime chefiado pelo general Metaxas e seus methodos de inflexivel severidade. Ao lado do Rei, em aberto conflicto com o general Metaxas estará certamente o Exercito, que se mostra muito grato ao soberano. A guarnição de Athenas e das cidades da fronteira tem um effectivo de oitenta mil homens. Apoia o governo exclusivamente a policia secreta, cujo contingente é de dois a tres mil praças. Essa [illegible] possue excellente apparelhamento e poderá lutar muito bem se fôr chamada a defender o general Metaxas, mas a sua força é limitada. As deportações de inimigos do g[illegible] seguintes. A maioria dos gregos, pouco sabe a respeito do que acontece no paiz. — (U. P.)

Grandes Melhorias Para os Correios e Telegraphos

As actuaes condições de trabalho, deploraveis por todos os titulos, objecto da maior intenção — Vae sair da Praça 15 a Directoria do Pessoal — Antes da mecanização, o espanador

O vetusto edificio da Praça 15 de Novembro, onde funcciona o Departamento dos Correios e Telegraphos, deve a sua existencia á mania do tradicionalismo. Quando, no governo Washington Luis se pensou em modernizal-o, venceu a corrente conservadora que desfraldou a bandeira sentimental do amor ás coisas do passado, contra a utilidade patente de demolir o casarão anti-hygienico para edificar um predio decente.

Ficou mal servido o publico. Peor servido ficou o funccionalismo. Que se saiba, porém, nenhum dos intransigentes defensores da reliquia foi trabalhar entre a poeira deliciosamente historica.

Somente aos pobres funccionarios postaes - telegraphicos, pouco ciosos do principio colonial-urbanistico foi dado respirar o pó transcendente.

O casarão do Largo do Paço tem resistido a todo surto de progresso, embora dia a dia se accentue a necessidade de novas accommodações para as diversas directorias que ali funccionam.

INSUFFICIENTE

Homem que vê claro, cedo compreendeu o capitão Mario de Faria Lemos a situação precaria das installações dos Correios e Telegraphos, providenciando meios de conceder um pouco de assistencia material ao pessoal do Departamento, mormente nas dependencias da Directoria Regional, onde até caso de insolação já se verificou.

UMA PHRASE

Por outro lado, o sr. Arnaldo da Cunha Azevedo, director regional, mostrando-se impressionado com o estado alarmante de descuido, manifestando-se a jornalistas, quando estes lhe perguntaram quaes os seus projectos sobre mecanização e motorização dos serviços, o fez com esta phrase:

— Por emquanto não se pode pensar nessas coisas. E' preciso, antes, varrer, tirar o pó, hygienizar as secções...

GRANDES MELHORAMENTOS

Visando melhorar as condições de trabalho do pessoal dos Correios e Telegraphos, o capitão Faria Lemos vêm providenciando as medidas de urgencia. Assim, na distribuição das secções que funccionam no predio da Praça 15, grandes modificações se esperam.

Pretende o joven administrador ampliar as secções dos Telegraphos, extendendo-as por todo o 2º andar do predio.

A Directoria Technica dos Correios, por sua vez, descerá para as actuaes installações da Directoria do Pessoal, cuja mudança torna-se obrigatoria.

PARA ONDE IRA'?

De encontrar commodo para a Directoria do Pessoal, acha-se encarregado o sr. Carlos Taveira, operoso secretario do director geral, que tem visitado varios edificios afim de escolher salas amplas, em condições favoraveis para uma installação elogiavel.

Parecem em vias de conclusão as "demarches" encetadas pelo sr. Carlos Taveira, devendo este entrar em entendimentos directos com os proprietarios do Edificio Raldia, á Avenida Graça Aranha n. 43, cujo 2º andar vasará com a mudança de varias secções do Instituto dos Industriarios, para a Avenida Rio Branco.

Tambem o material será em parte substituido, ante a impossibilidade de uma reforma total, como exige o seu estado lastimavel.

Atropelado por um auto particular

A VICTIMA FOI INTERNADA NO H. P. S.

Quando procurava atravessar a rua Theophilo Ottoni, na esquina da Avenida Rio Branco, foi atropelado por um auto particular, o empregado no commercio Neris Porto Pinho, branco, de 35 annos e residente á rua Uruguay n. 86.

O commerciario, que soffreu fractura exposta da coxa esquerda, foi medicado no Posto Central da Assistencia e em seguida recolhido ao Hospital de Prompto Soccorro.

Colhido por um auto

NA PRAIA DO CAJU'

Por um auto de praça que passava, hontem, em grande velocidade, pela Praia do Caju' foi atropelado, soffrendo em consequencia fractura da perna esquerda, o menor Moacyr, de 10 annos, filho de Antonio Geraldino do Nascimento, residente á rua Bella n. 185.

Depois de receber os primeiros curativos no Posto Central da Assistencia, foi o infeliz menor internado no H. P. S.

Caiu quando brincava

Por ter soffrido uma quéda, quando brincava, hontem, em sua residencia, foi soccorrido no Posto Central da Assistencia e em seguida internado no H. P. S., o menor Luiz, de 10 annos, branco, filho de Isabel Pereira Chagas e residente á rua Itabyba n. 139, em Caxias.

Luiz, que deu entrada naquelle estabelecimento hospitalar em estado de "shock", apresentava hematoma no frontal e escoriações pelo corpo.

Caiu do trem na Villa Militar

Viajava hontem, ás ultimas horas da tarde, num dos expressos de Pedro II a Santa Cruz, um rapaz de cor branca trajando calça listrada, quando ao passar o trem pela estação da Villa Militar, perdeu o equilibrio e caiu desastradamentte soffrendo fratura do craneo.

Pessoas que se encontravam naquella estação correram ao teleph. afim de solicitar para o pobre rapaz os serviços do Posto de Assistencia do Meyer.

Baldados, porém, foram todos os esforços, porque não houve meio de conseguirem ligação para aquella casa de soccorros, que desde as duas horas, devido se haver partido o cabo conductor da Companhia Telephonica, se encontrava privada desse meio de communicação.

Ante a gravidade do estado da victima, resolveram alguns militares leval-a, numa ambulancia do Exercito, para o Posto de Assistencia do Meyer donde foi internada em estado desesperador, no H. P. S.

Somente ás 7.30 horas começaram a funccionar dois telephones do Posto do Meyer.

O SUL-AMERICANO DE BOX

UMPIERREZ VENCEU PEDRO RODRIGUEZ AOS PONTOS

LIMA, 2 (Urgente). — O primeiro match desta noite em proseguimento ao campeonato sul-americano de box para amadores teve inicio ás 9.45 horas, batendo-se em renhida luta os pugilistas da categoria de peso mosca, Pedro Umpierrez, uruguayo, e Pedro Rodriguez, peruano.

Umpierrez venceu por decisão o seu contendor, após tres rounds de intenso combate. — (U. P.).

Homenagem ao dr. Pedro Paulo no H. P. S.

Uma commissão composta dos drs. Cardoso Autran, Helio Hungria, Oswaldo Maciel e Gabriel de Andrade, que terminaram o seu estagio no Hospital do P. Soccorro, homenagearam na segunda-feira passada no H. P. S. o dr. Pedro Paulo, chefe da equipe em que trabalhavam.

Durante o transcorrer da homenagem falou o dr. Helio Hungria, saudando o homenageado e ao mesmo tempo despedindo-se. O dr. Pedro Paulo agradeceu, em um expressivo e sincero discurso.

VICTIMA DE BONDE

FALLECEU NO H. P. S.

Deu entrada hontem, pela manhã, no Hospital do Prompto Soccorro, vindo do Posto de Assistencia do Meyer, a septuagenaria Lydia Gomes Borges, casada e moradora á rua Esther Corrêa n. 16, casa I, que fóra victima de um accidente de bonde, soffrendo em consequencia fractura do craneo, além de fortes contusões pelo corpo.

A pobre senhora, não resistindo ás horriveis dores causadas pelas lesões recebidas, veio a fallecer horas depois da sua entrada naquelle estabelecimento hospitalar, sendo o seu cadaver removido para o Instituto Medico Legal.

Falleceu na residencia

Foi por nós noticiada hontem a tentativa de suicidio de dona Enedina de Souza, de 33 annos, que vivia maritalmente com o sr. Antonio Joaquim Pereira, á rua Londres n. 145, em Bomsuccesso, que num momento de desespero, ingerira arsenico.

Medicada no Posto de Assistencia da Penha pareceu ter sido posta fóra de perigo e por isso, mandada para a residencia.

Hontem pela manhã, seu estado aggravou-se vindo ella a fallecer.

A policia do 20º districto fez remover o cadaver para o necroterio.

PROSEGUEM ACTIVAMENTE AS OBRAS DO FUTURO LYCEU NACIONAL

Concluidas até Maio as construcções do grande instituto profissional do Ministerio da Educação

Como já é do dominio publico, o Ministerio da Educação vem realizando, no Districto Federal e nas capitaes dos Estados, a construcção de lyceus

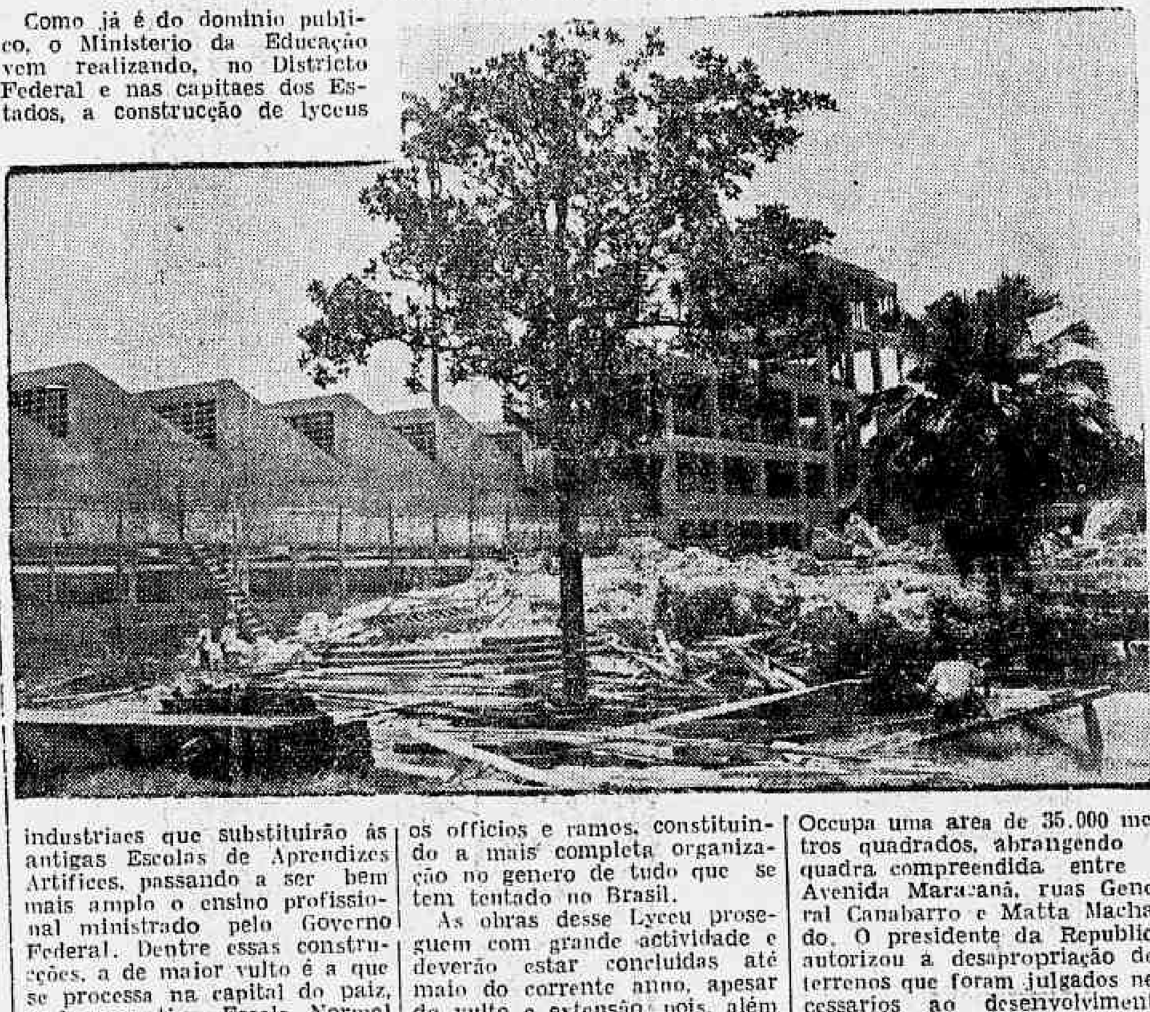

industriaes que substituirão ás antigas Escolas de Aprendizes Artifices, passando a ser bem mais amplo o ensino profissional ministrado pelo Governo Federal. Dentre essas construcções, a de maior vulto é a que se processa na capital do paiz, onde a antiga Escola Normal Profissional Wenceslau Braz, integralmente demolida, está sendo substituida por construcções integralmente novas, para nellas ser installado o Lyceu Nacional, verdadeira Universidade do Trabalho, destinado á formação do mestre, do contra-mestre e do operario, de todos os officios e ramos, constituindo a mais completa organização no genero de tudo que se tem tentado no Brasil.

As obras desse Lyceu proseguem com grande actividade e deverão estar concluidas até maio do corrente anno, apesar do vulto e extensão, pois, além da parte central do Lyceu, ha as officinas e demais installações, que formam um grande conjunto. O Lyceu terá capacidade para 600 alumnos e será dotado de todo o apparelhamento necessario, inclusive installações modernas destinadas á educação physica dos seus alumnos. Occupa uma area de 35.000 metros quadrados, abrangendo a quadra compreendida entre a Avenida Maracanã, ruas General Canabarro e Matta Machado. O presidente da Republica autorizou a desapropriação dos terrenos que foram julgados necessarios ao desenvolvimento total do projecto, de autoria do architecto Carlos Porto, commissionado pelo Ministerio da Educação para estudar e projectar os lyceus que a União está construindo.

O cliché acima mostra as obras em pleno andamento.

Violenta Collisão de Vehiculos na Avenida Wenceslau Braz

Dezoito soldados sairam feridos no desastre — A culpa cabe inteiramente ao chauffeur do caminhão do Exercito

Em nossa edição de hontem, noticiamos rapidamente o violento desastre occorrido na Avenida Wenceslau Braz do qual resultou sairem feridos 18 soldados do 2º B. C.

Com a chegada da policia do 3º districto ao local poude-se avaliar totalmente a extensão do desastre.

O auto-transporte nº. 10.215, do 2º B. C. fazia durante a noite o serviço de embarque da unidade.

Ao volante achava-se o soldado Dalmasio de Souza Lima e grande parte do effectivo já fóra conduzido quando se verificou o desastre.

Viajavam então no vehiculo vinte soldados. Pela rua General Severiano o 10.215 corria em louca velocidade e ao fazer a curva da Avenida Wenceslau Braz sem diminuir a marcha, chocou-se violentamente com a limousine da policia nº. .. 12.976, capotando a seguir e incendiando-se.

O outro vehiculo, todo avariado foi atirado ao outro lado da rua. Seu chauffeur fugiu.

OS FERIDOS

Solicitados os soccorros do Hospital Miguel Couto, constatou-se estarem feridos 18 soldados que são: Alirio de Mello, João Valentim Filho, Marcondes Guilherme, João Magalhães Saraiva, Bonifacio Brasil, Anesio Machado, Antonio Moraes, Rubens de Paula Candido, Antonio Barbosa, João dos Anjos, Wilson Gonçalves, Florencio Rodrigues Queiroz, Candido Amado Gonçalves, Luiz Gonzaga Franco e Dalmasio de Souza Lima, sendo que é grave o estado dos dois ultimos.

Pela Assistencia ainda foram medicados Alberto Fernandes, Nilo Manhães e João Fernandes.

O commissario Ezequiel tomou providencias sobre o facto.

O caminhão ficou inteiramente damnificado.